

Cartilla

Plan S1



📍 **Av. Belgrano 2530,**
Ciudad Autónoma de Buenos Aires

Asistencia al viajero

Cobertura nacional e internacional con tu carnet de OSPG. Informá tu fecha de viaje al **0800 444 2774**.

Asignación por nacimiento

Tramitá el beneficio dentro de los 90 días a partir de la fecha de nacimiento del bebé.

Para mayor información

011 4342 9241

asistenciasocial@federaciongrafica.com.ar

Aptitud física

Entre los meses de enero a marzo se desarrolla el Programa de Certificación de Aptitud Física con el objetivo de evaluar el estado de salud de los niños, niñas y adolescentes en edad escolar.

Plan escolar solidario

La Secretaría de Asistencia Social de nuestro Sindicato lleva a cabo el Plan Escolar Solidario entregando guardapolvos y útiles al inicio del ciclo lectivo.

Emergencias médicas (VITTAL)

4000 8888 | 4805 4545

Turnos

5263 3219

📞 11 6143 6806

Contacto

4308 2678

info@ospg.org.ar

www.ospg.org.ar

Clínica Ciudad de la Vida

Alberti 447. CABA
4308-2678 (Líneas rotativas)

Sedes OSPG

Morón

Sarmiento 383
sedemoron@ospg.org.ar
4489 1394 | 📞 15 2289 2404

Don Torcuato

Ozanam 2830
sedenorte@ospg.org.ar
4748 7488 | 📞 15 2288 9513

San Justo

Juan Florio 3463, San Justo
sedesanjusto@ospg.org.ar
4484 1601 | 📞 15 2288 8992

Lomas de Zamora

Fonrouge 326
sedelomas@ospg.org.ar
4245 1203 | 📞 15 2288 7855



Elegí la
mejor
atención
para tu
salud.



La **Obra Social del Personal Gráfico** ofrece servicios médicos asistenciales con amplia cobertura en Buenos Aires y cuenta con atención personalizada a través de sus centros propios y sedes especializadas.

Bríndale tranquilidad a tu familia. Confiá en OSPG y obtené: calidad y experiencia médica, trayectoria institucional y responsabilidad social.



Te ofrecemos la posibilidad de atenderte con profesionales de primer nivel, contando con equipos médicos para todas las especialidades. Nuestra cobertura es integral, con guardia adulta y pediátrica las 24 hs los 365 días del año y atención telefónica a través de líneas rotativas.

Por ser afiliado a OSPG tenés acceso:

- **Clínica Ciudad de la Vida:** Centro propio que ofrece un equipo de profesionales médicos de excelencia, equipamiento de avanzada y una extensa cobertura de servicios.
- **Amplia cobertura en CABA y GBA:** además de nuestra clínica y sedes OSPG te brindamos atención en centros de primer nivel.
- **Red odontológica:** te ofrecemos atención de distinta complejidad.
- **Médicos referentes:** contamos con un staff de médicos con diversidad de especialidades.
- **Farmacias:** a través de una amplia red podés acceder a descuentos en medicamentos.

Interrupción Voluntaria del Embarazo

¿Qué es?

El aborto es la interrupción del embarazo. Puede producirse de forma espontánea (cuando se detiene naturalmente el desarrollo del embrión o el feto) o inducida (provocada por diversos procedimientos).

Existen distintos métodos seguros para interrumpir el embarazo, sobre todo si se cuenta con información adecuada, contención y seguimiento. Podés optar por realizar una interrupción con medicamentos (misoprostol) o con intervención médica (mediante una aspiración manual endouterina o legrado o dilatación y evacuación). Ambas alternativas son seguras y confiables, y no requieren internación en el primer trimestre del embarazo.

La elección del método dependerá de lo que vos prefieras y estará sujeta a las posibilidades del centro de salud, las semanas de embarazo y tus condiciones de salud.

La IVE/ILE se incluye en el Plan Médico Obligatorio (PMO) y en el Programa Nacional de Garantía de Calidad de la Atención Médica, por lo que está vigente en todo el país y de manera gratuita. Deben garantizarte la práctica en un plazo máximo de diez días desde tu solicitud.

Para acceder a una interrupción de tu embarazo vas a realizar los siguientes pasos:

Solicitar consulta por ILE-IVE (no ginecología) a cualquiera de los siguientes medios de contacto:

WhatsApp: **11 6143-6806**

Tel: **4308-2678** int **117** o bien vía

email: **admision@ospg.org.ar**



Inmediatamente te contactaremos con la Dra. Gritta, responsable del área.

1. **Entrevista inicial:** Te van a brindar información detallada, accesible y confidencial sobre tus opciones.
2. **Historia clínica:** Van a dejar por escrito los pasos de la atención y adjuntar la documentación necesaria.
3. **Evaluación médica:** Te van a realizar un examen físico y ginecológico. También te pueden pedir un análisis de sangre o una ecografía, para confirmar desde cuándo estás embarazada.
4. **Consentimiento informado:** Es un documento escrito que dice que tomás la decisión de abortar sin presiones y habiendo recibido toda la información. En casos de violación, vas a firmar también una declaración jurada.
5. **Realización de la IVE:** Podés interrumpir el embarazo con medicamentos o con un procedimiento quirúrgico. Ambos procedimientos son seguros, confiables y ambulatorios. No requieren internación en el primer trimestre de gestación.
6. **Alta, seguimiento y atención post-aborto:** Te deben indicar los cuidados que tenés que tener en cuenta, tanto el tratamiento adecuado para el dolor, como el seguimiento para los días después del procedimiento.
7. **Cita de control:** Para determinar si el aborto se completó correctamente, te pueden realizar una ecografía de control.
8. **Consejería anticonceptiva:** Te deben brindar información sobre los diferentes métodos anticonceptivos y, en caso de que elijas uno, te lo deben entregar antes del alta.
9. Si el embarazo fuera producto de violencia de género (Violación dentro o fuera de la pareja o núcleo familiar, es aconsejable comentarlo con la Dra. y solicitar atención en Servicio Social de Lunes a viernes en el horario de 9:30 A 16:30 Hs, en la Clínica Ciudad de la Vida. Es importante destacar que estos temas se tratan con la máxima confidencialidad.

Violencia de género

En Clínica Ciudad de la Vida contamos con un equipo de profesionales capacitados para brindar consejería y contención, para todos los casos en los cuales una mujer pueda sentirse injuriada, abusada o violentada en el plano emocional, psicológico o físico. También brindamos apoyo si el abuso se extiende a otros miembros del grupo familiar en edad infantil. Dependiendo de la inquietud o necesidad de consulta médica puede dirigirse al servicio de Guardia, Servicio social, Salud mental o Pediatría.

Ante cualquier inquietud puede comunicarse a las siguientes vías de contacto:

WhatsApp: **11 6143-6806**

Tel: **4308-2678** int **117**

o bien vía email : **admision@ospg.org.ar**

Índice



Centros médicos	10
Capital Federal	11
Zona Norte	12
Zona Oeste	15
Zona Sur	17
Clínicas	19
Capital Federal	20
Zona Norte	21
Zona Oeste	23
Zona Sur	26
Médicos zonales	27
Zona Norte	28
Zona Oeste	28
Zona Sur	28
Sedes OSPG	29
Sede Morón	30
Zona Norte	31
Sede Lomas de Zamora	32
Sede San Justo	33
Odontólogos zonales	34
Urgencias odontológicas	35
Zona Norte	36
Zona Oeste	36
Zona Sur	37
Farmacias	38
Capital Federal y Mar del Plata	39
Zona Norte	39
Zona Oeste	41
Zona Sur	43

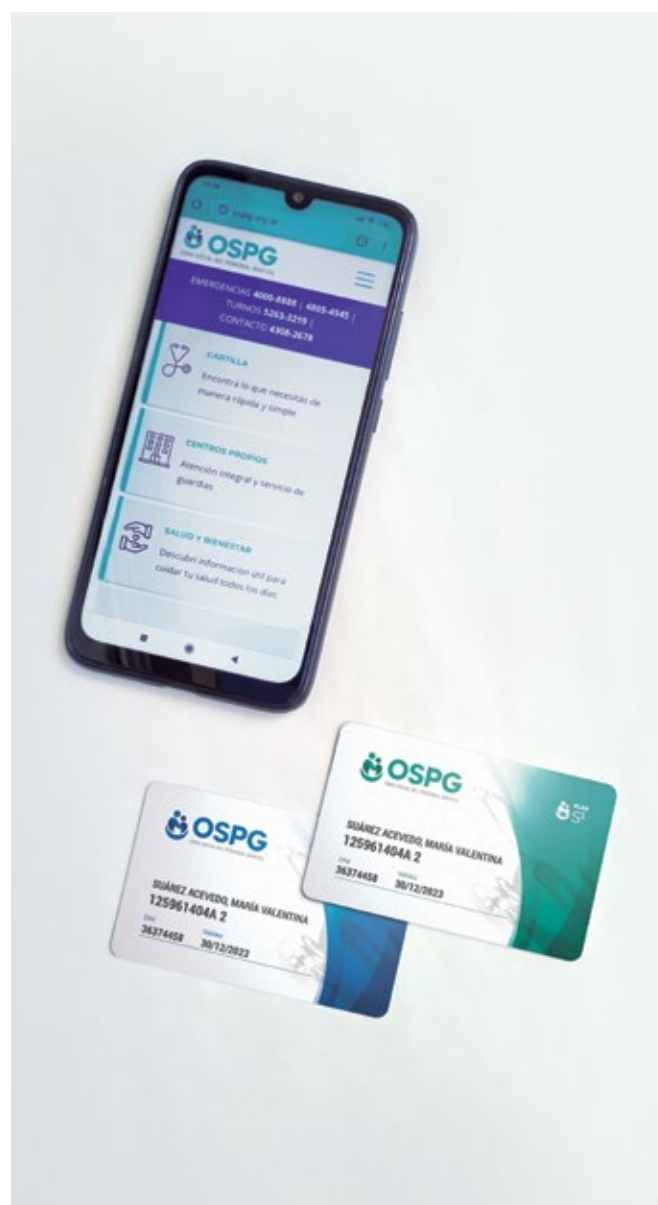

Centros médicos



Capital Federal

Nombre	Localidad	Dirección	Teléfono	Información presta
Centro Médico Deragopyan Belgrano	Capital Federal, Barrio Belgrano	Amenabar 1331	0810-777-8876	Resonancias, tomografías, ecografías, radiografías y mamografías. Consultas: alergia, inmunología, cardiología, cirugías, clínica médica, dermatología, endocrinología y diabetes, flebología, gastroenterología, ginecología y obstetricia, mastología, medicina laboral, neumología, nutrición, otorrinolaringología, pediatría, proctología, reumatología, traumatología y ortopedia.
Instituto Médico de Ojos	Capital Federal	Virrey Olaguer y Feliú 2462, 7ºB	4788-1002 (líneas rotativas) 0810-888-6567	Consultas, estudios y guardia pasiva en horario de atención de los consultorios.
Centro de Ojos Buenos Aires	Capital Federal	Azcúenaga 1677	4805-9035	Guardia oftalmológica.

Zona Norte

Nombre	Localidad	Dirección	Teléfono	Información presta
Centro Médico Zentrum Salud	San Martín	San Lorenzo 3391	4747-1950	Clínica médica, cardiología, gastroenterología, ginecología, pediatría, traumatología. Estudios: electrocardiograma, radiografía, PAP, colposcopia, ecografía ginecológica, fonoaudiología y físico kinesiología.
Hospital Privado Nuestra Señora de la Merced	San Martín	Pellegrini 2052	4755-4668	Estudios: Resonancia, tomografía, ecografía y monitoreo fetal, eco Doppler, mamografía. Consultas: obstetricia, cardiología, clínica médica, pediatría, ginecología, oftalmología, otorrinolaringología, traumatología adultos y pediátricos. Rehabilitación kinesiológica.
Instituto Médico de Ojos	Villa Ballester	Marengo 4464	4768-1001 WhatsApp: 1131411144	Consultas oftalmológicas. Prácticas. Guardia para urgencias clínicas oftalmológicas y quirúrgicas las 24 horas.
Centro de Ojos Maipú	Vicente López	Maipú 1223	4795-4322	Consultas oftalmológicas. Prácticas. Guardia de 9 a 13hs y de 15 a 20hs.
CEMEPRO	San Isidro	Av. Santa Fe 260	4742-9869 4707-0579	Ecografía. Consultas médicas: ginecología, clínica médica y pediatría. Rehabilitación. Kinesiología.

Nombre	Localidad	Dirección	Teléfono	Información presta
Centro Médico Los Pilares	Pilar	Panamericana Ramal Pilar, Km 49.500. Los Manzanos 1000; Ed. Bureau Sur PB III, local 4	2150-9700	Consultas: ginecología, clínica médica, oftalmología, dermatología, traumatología, neumología, fisio kinesioterapia, fonoaudiología (solamente con derivación). Estudios: ecografía y radiología.
Centro Médico Deragopyan	Pilar	Panamericana Km 52.5, Colectora Oeste	0810-777-8876	Consultas médicas, cardiología (adultos y pediátricos), dermatología, gastroenterología, neumología, neurología. Estudios: Ecografía y radiología.
Clínica Privada de Ojos Escobar	Escobar	Alberdi 366	03484-421435	Oftalmología.
Sanatorio San Carlos	Maquinista Savio	Ruta 26 318	03484-518400	Guardias y consultas médicas. Especialistas.
Centro Médico Palermo	Los Polvorines	Renacimiento 3552	4660-2409 4456-1094	Consultas especializadas, guardia pediátrica, fisio kinesioterapia, fonoaudiología. Estudios: ecografía, ECG y estudios audiométricos.
Centro de Radiología León Gallardo	San Miguel	Maestro D'Elía 1412	4664-5918	Laboratorio, radiología, ECG, holter, ergometría, electrocardiograma, ecocardiograma, ecografía, monitoreo fetal y mamografía.

Nombre	Localidad	Dirección	Teléfono	Información presta
Dr. Luis Antonio Militerno	San Miguel	Paunero 1293. 4 piso, dpto. D	4664-6577	Consultas: clínica médica, pediatría, ginecología, dermatología, urología, cardiología, nutrición. Estudios: PAP, colposcopia, fisio kinesiológia, laser y magneto.
Consultorios Oftalmológicos Serrano SRL	San Miguel	Serrano 1264	4664-1293	Oftalmología.
CEMEPRO	San Isidro	Santa Fé 260	47429869	Consultas: ginecología, clínica médica adultos y pediátricos. Rehabilitación en fonoaudiología y kinesiológia. Estudios: Ecografía y radiografía.
Prestaciones Médicas Pilar	Pilar	Complejo Torres del Sol. Ruta Panamericana Km 50 Ramal Pilar	0230-4666555	Consultas: Gastroenterología y traumatología.

Zona Oeste

Nombre	Localidad	Dirección	Teléfono	Información presta
Centro Médico Rubén Darío	Hurlingham	Salazar 1407	4665-0783	<p>Consultas: clínica médica, cardiología, gastroenterología, ginecología, pediatría y traumatología.</p> <p>Estudios: electrocardiograma, radiografía simple, PAP, colposcopia, ecografía ginecológica, fonoaudiología y fisio kinesiológica.</p>
Instituto Médico de Ojos	Caseros	Sabatini 4745	4750-2002	Consultas y guardia pasiva en horario de atención de consultorios.
Centro de Ojos Ituzaingó (FECLIBA)	Ituzaingó	Juncal 258	4623-9212	Guardia las 24hs, los 365 días del año. Oftalmología general y pediátrica. Estudios y cirugía oftalmológicos.
CEPEM (Consultorios Médicos)	Morón	Machado 729	2821-8080 4627-0008	Consultas especializadas. Consultas pediátricas. Kinesiología Estudios: Ecografía y estudios audiométricos.
DIM CASTEBOL	Morón	Machado 750	5554-8888	Radiología, mamografía digital, ecografía, Doppler, resonancia magnética.
Sanatorio Figueroa Paredes (Dentro de Catán Shopping)	González Catán	Av. Juan Manuel de Rosas 14457	0810-220-7737	Consultas médicas.

Nombre	Localidad	Dirección	Teléfono	Información presta
Clínica Alfa	San Justo	Av. Brig. J. M. de Rosas 3784	4484-6690 4651-1261 44846689	Kinesiología. Radiografía.
Clínica Alfa	San Justo	Ocampo 2932	4441-4018	Consultas: Traumatología.
Instituto Bioquímico San Justo	San Justo	Monseñor Morcón 3529	4441-9994	Laboratorio
Centro DIM	Ramos Mejía	Belgrano 136	5554-8888	Consultas: cardiología, ginecología, gastroenterología, pediatría, traumatología, entre otras. Estudios: Radiografía, laboratorio, ecografía, fisiokinesioterapia y fonoaudiología.
Sanatorio Clínica San José Obrero	Villa Flandria	Flandes y San Martín	023234-97255	Guardia. Pediatría.
Clínica San Fernando SRL	San Andrés de Giles	Moreno 666	4890-0700	Consultas especializadas.
Instituto Oftalmológico del Noroeste SA	Chivilcoy	Carlos Pellegrini 183	02346 42-2425	Oftalmología

Nombre	Localidad	Dirección	Teléfono	Información presta
Centro Médico San Antonio de Padua	San Antonio de Padua	Zárate 360	0220-4837788	<p>Consultas: clínica médica, cardiología, gastroenterología, ginecología, pediatría y traumatología.</p> <p>Estudios: electrocardiograma, radiografía simple, PAP, colposcopia, ecografía ginecológica, fonoaudiología y fisio kinesiológica.</p>
Medicsa (Laboratorio)	San Justo	Monseñor Marcón 2995	4651-8597	Laboratorio (análisis clínicos)
Medicsa CONSULTORIO DE IMÁGENES	San Justo	Monseñor Marcón 2995	4651-9599	<p>Consultas: Cardiología y ginecología.</p> <p>Estudios: Ecografía, eco Doppler, mamografía, radiografía, PAP, colposcopia y ergometría.</p>

Zona Sur

Nombre	Localidad	Dirección	Teléfono	Información presta
Centros de Ojos del Sur Bonaerense	Lomas de Zamora	Sarandí 199	4292-7067	<p>Consultas: oftalmología para adultos y pediátricos. Guardia para adultos y pediátricos. Estudios oftalmológicos.</p>
Centro de Diagnóstico Bioquímico Saenz	Lomas de Zamora	Sáenz 246	4244-0766 / 2616	<p>Atención: Lunes a viernes de 7:30 a 19hs. Sábados de 8 a 12hs.</p>

Nombre	Localidad	Dirección	Teléfono	Información presta
Centro Médico Seguí	Llavallol	Av. Seguí 468	4298-8792 42312434	Consultorios externos: clínica médica para adultos y pediátricos, otorrinolaringología para adultos y pediátricos, ginecología, obstetricia, oftalmología adultos y pediátricos, cardiología, fonoaudiología y kinesiología. Estudios: ecografía simple, PAP, colposcopia, audiometría.
CEMEPRO	Quilmes	Hipólito Yrigoyen 439	4263-5759	Consultas: ginecología, clínica médica, pediatría. Estudios: ecografía y radiografía. Rehabilitación: fonoaudiología y kinesiología.
Consultorios Integrales Cinsur	Quilmes	Rodolfo López 627	2101-5788	Fonoaudiología, psicología.
Centro Médico Dra. Fia (FECLIBA)	Luis Guillón	Boulevard Buenos Aires 1300	4296-3911 4296-2228	Estudios: Resonancia magnética, radiología simple y contrastada, mamografía, Doppler color central y periférico, ecografía general, ginecológica, obstétrica, ecografía endocavitaria, electroencefalograma, electrocardiograma, ergometría de 12 derivaciones, holter 3 canales y presuometría.

Clínicas



Capital Federal

Nombre	Localidad	Dirección	Teléfono	Notas
Clínica Ciudad de la Vida	Capital Federal	Alberti 447	4308-2678 (líneas rotativas)	Alta calidad de atención médica y administrativa. Asistencia personalizada, equipos médicos de primer nivel y atención integral de la salud. Guardia adultos y pediátricos las 24hs. Atención los 365 días del año.
Hospital de Clínicas José de San Martín	Capital Federal	Av. Córdoba 2351	5950-8000	Guardia oftalmológica las 24hs. Sábados, domingos y feriados.
Hospital Naval	Capital Federal	Ramos Mejía 985	0800-333-4106	Guardia. Partos, neonatología, internaciones.

Zona Norte

Nombre	Localidad	Dirección	Teléfono	Notas
Clínica Aires de Pacheco	El Talar	Hipólito Yrigoyen (Ruta 197) 2270	6009-0100 Central de emergencias: 6009-2621	Guardia adultos.
Clínica Privada San Fernando (FECLIBA)	San Fernando	Lavalle 1439	4890-0700	Guardia adultos y pediátricos. Guardias pasivas de todas las especialidades.
Sanatorio San Pablo (FECLIBA)	San Fernando	Alvear 1444	4745-4111	Guardia adultos.
Hospital Privado Dr. Alberto Duhau	José C. Paz	Lavalle 2066	02320-431951	Guardias: pediatría, neonatología, clínica, traumatología. Atención sede San Miguel, Italia 930: solo con derivación previa desde José C. Paz.
Centro Hospital Privado Ntra. Sra. de La Merced	Martin Coronado	Julio Bessada 6969	4842-0093 / 7612 / 7616 / 4909	Guardia adultos y pediátricos. Control de embarazo, parto, internación obstétrica, UTI, neonatología y kinesiología.
Sanatorio Santa Sofía (FECLIBA)	Villa Adelina	Paraná 6599	4735-7818	Guardia adultos. Internación.
Sanatorio Vicente López	Florida	Av. San Martín 2142	4797-9697	Guardia e internación adultos y pediátricos. Parto y neonatología.
Hospital Privado Modelo (FECLIBA)	Florida	General Roca 1811	4796-3400	Guardia y urgencias.
Sanatorio Pelliza	Munro	Echeverría 3150, esquina Pelliza	4001-3400	Guardia e internación adultos y pediátricos. Parto y neonatología.

Nombre	Localidad	Dirección	Teléfono	Notas
Sanatorio San Carlos (FECLIBA)	Escobar	Ruta 26, 318	03484-518400	Guardia adultos. Internación general.
Corporación Medica Gral. San Martin	San Martin	Matheu 4071	4754-7500	Guardia adultos, pediátricos y obstétricas. Internación para partos y cesáreas.
Sanatorio General Sarmiento	San Miguel	Av. Presidente Perón 1796	4469-7300	Guardia adultos y pediátricos, obstetricia y neonatología.

Zona Oeste

Nombre	Localidad	Dirección	Teléfono	Notas
Clínica Privada Alcorta Asimed (FECLIBA)	Moreno	Aristóbulo del Valle 2629	0237-4634606	Guardia e internaciones. Parto. Neonatología.
Hospital Privado Mariano Moreno (FECLIBA)	Moreno	Uruguay 146 Maipú 142	0237463-5000	Guardia e internaciones.
Clínica Güemes (FECLIBA)	Luján	Mariano Moreno 1360	02323-420065	Guardia adultos y pediátricos.
Clínica Privada Centro	General Rodríguez	Av. España 352	(0237) 4841657 (0237) 4842464	Guardia adultos y pediátricos. Internación adultos.
Clínica Nueva Cruz Azul (ex Clínica de las Mercedes) (FECLIBA)	Mercedes	Avenida 29 353	02324-433333	Guardia.
Clínica y Maternidad Del Sagrado Corazón	Hurlingham	Tte. Gral. Ricchieri 1634	4662-3082 4665-0817 Fax: 4662-3934	Guardia adultos y pediátricos. Control de embarazo, parto.
Sanatorio Privado Figueroa Paredes (Grupo Figueroa Paredes)	Isidro Casanova	Dante Alighieri 3637	4480-2500	Guardia.
Sanatorio Nuestra Señora del Pilar	Ciudadela	Av. Gaona 3979	4647-0300	Guardia adultos y pediátricos. Internación general.
Clínica Mitre (ex Grupo Médico la Merced)	Ramos Mejía	Bartolomé Mitre 164	4608-0049 / 0054 / 0012	Guardia adultos. Internación general y pediátrica.

Nombre	Localidad	Dirección	Teléfono	Notas
Clínica Privada Dres. Marcelo S. Tachella (FECLIBA)	Haedo	Av. Segunda Rivadavia 15577	444-39622	Guardia adultos, ginecología y obstetricia las 24hs. Internaciones clínicas y pediátricas. Partos.
Clínica Privada San Andrés (FECLIBA)	Caseros	Dr. Amadeo Sabatini 4776	4716-1316	Guardia e internación adultos.
Sanatorio Privada Salud	La Matanza	Av. Reinalda Rodríguez 3784, Ciudad Evita	4620-4866	Guardia adultos. Internación.
Clínica Catán (FECLIBA)	González Catán	Larre 250	02202 42-1015	Guardia adultos y pediátricos. Internación.
Policlínica Cristo Caminante (FECLIBA)	González Catán	Barragán 5651	0220243-0284	Guardia.
Clínica Modelo Laferrere SA	Laferrere	Avenida Luro 6055	4626-1189 / 0811 / 0040 / 2100	Guardia adultos y pediátricos. Internación.
SICOMED (Grupo Figueroa Paredes)	Laferrere	Av. Juan Manuel de Rosas 10841	4480-2500	Guardia 24hs adultos y pediátricos. Internación. Partos. Neonatología.
Sanatorio Privado Mariano Acosta (Grupo Figueroa Paredes)	Mariano Acosta	Tres Sargentos 540	(0220) 499-6262	Guardia 24hs adultos y pediátricos. Internación.

Nombre	Localidad	Dirección	Teléfono	Notas
Instituto Médico Constituyentes	Morón	Constituyentes 1072	011 4629-3038	Guardias adultos, pediátricos y traumatología. Atención embarazos y partos. Internación obstétrica y neonatológica.
Instituto Médico Agüero (FECLIBA)	Morón	Agüero 1395	4645-9000	Guardia adultos y pediátricos, neonatología, ginecología, obstetricia, traumatología y cirugía general.
Hospital Municipal de Hurlingham	Hurlingham	German Argerich 1650	4452-1694	Obstetricia, parto y neonatología.
Clínica Privada del Buen Pastor	Lomas del Mirador	Av. Mosconi 1716	4616-8800	Guardia e internación general adultos.
Sanatorio La Torre Mosconi (Sagrada Familia)	Lomas del Mirador	Av. Mosconi 1525	2112-5592 2119-8799 2118-5132	Guardia adultos. Internación general.

Zona Sur

Nombre	Localidad	Dirección	Teléfono	Notas
Clínica IMA	Adrogué	Seguí 593	4214-5555 Turnos 4214-1414	Guardia adultos. Internación: partos, cesáreas y neonatología.
Sanatorio Modelo Adrogué	Burzaco	Av. Espora 2250	4299-4440 4238-5190	Guardias adultos.
Sanatorio Modelo Burzaco	Burzaco	Av. Espora 3250	4238-4444 4238-0693	Guardia adultos. Internación: partos y cesáreas.
Policlínico Lomas	Lomas de Zamora	Av. Hipólito Yrigoyen 8439	4239-3300	Guardia adultos y obstetricia. Guardia pediátrica de 8 a 20hs. Internación, parto y neonatología.
Sanatorio Santa Clara de Quilmes (ex Hospital del Vidrio) (FECLIBA)	Quilmes	Ayacucho y Formosa, esquina Don Bosco	4008-4300 0810-122-2424	Guardia adultos. Internación.
Clínica del Niño de Quilmes	Quilmes	Lamadrid 444	4364-9900 (conmutador) Turnos: 4364-9999	Guardia pediátrica. Control de embarazo y partos. Internación obstétrica y neonatólogica.
Clínica Materno Infantil Quilmes	Quilmes	Brandsen 128	4257-3136 Turnos: 3984-0800	Internación recién nacido. Seguimiento del embarazo, parto, cesárea.
Clínica Privada General Belgrano	Quilmes	Camino General Belgrano 960	4365-0200	Guardia adultos.
Sanatorio Urquiza	Quilmes	Urquiza 1537	11-3986-6762	Guardia adultos 24hs. Consultas programadas con especialistas.
Clínica Privada Lujan	Zeballos, Florencio Varela	Buenos Aires 50	4287-1131	Guardia adultos las 24hs.

Médicos zonales



Zona Norte

Localidad	Especialidad	Nombre	Dirección	Teléfono	Notas
José C. Paz	Pediatría	Dr. Occhiuzi Oscar	Zuviria 4877	02320-422496	Atención: lunes a viernes de 15:30 a 20 hs
San Andrés	Pediatría	Dra. Mandirola Ana Francesca	Riobamba 2147	4755-7037	Atención: lunes a viernes de 14 a 19:30 hs

Zona Oeste

Localidad	Especialidad	Nombre	Dirección	Teléfono	Notas
Ramos Mejía	Pediatría	Dra. Karina Álvarez	Av. de mayo 2070	4482-4239	Atención: lunes a viernes de 13:30 a 18:30hs
Ramos Mejía	Pediatría	Dr. García Enrique	Alsina 768	4656-1095	Atención: lunes a viernes de 15 a 20hs

Zona Sur

Localidad	Especialidad	Nombre	Dirección	Teléfono	Notas
Berazategui	Clínica medica	Dr. Elba, Nicolas	Calle 11 entre 145 y 146	4256-3663	Atención: lunes, martes y jueves de 16 a 18:30hs
Berazategui	Ginecología	Dra. Guerini, María Nélica	Calle 11 entre 145 y 146	4256-3663	Atención: lunes, martes y jueves de 16 a 18:30hs
Lanús Oeste	Pediatría	Dra. Pota Ana María	25 de Mayo 93 Dpto. 2	4241-3885	Atención: lunes a jueves de 14 a 19hs

Sedes OSPC



Sede Morón

ESPECIALIDAD	PROFESIONAL	DÍAS DE ATENCIÓN
Ginecología	Dra. Staropoli Patricia	Miércoles de 8 a 17hs
Obstétrica	Dra. Staropoli Patricia	Lunes cada 15 días de 9 a 13hs
Oftalmología	Dr. Chan Maximiliano	Miércoles de 8:30 a 13:30hs
Clínica Médica	Dra. Bonfantino Susana	Martes de 8 a 11hs y Jueves de 8 a 16hs
Pediatría	Dra. Niniano Daniela	Martes de 13 a 16:30hs
Pediatría	Dra. Russo Mariana	Martes de 10 a 16hs y Jueves de 9 a 15hs
Cardiología	Dra. Surc Patricia	Lunes de 9 a 12hs
Traumatología	Dr. Viale Juan	Lunes de 12 a 17hs
Psicología	Lic. Fratalocci Claudia	Lunes de 8 a 13hs y miércoles de 8 a 17hs
Psicología Infantil	Lic. Cupello Ailen	Martes de 9:30 a 15:30hs y viernes de 9:30 a 16.30hs
Psicopedagogía	Lic. Fernandez Florencia	Martes de 8 a 16hs
Ecografía	Dr.Schmoller y Dr. Darakjian	Martes y jueves de 9:30 a 14hs
Odontología	Dra. Cabeda Miriam	Lunes de 8 a 16hs
Odontología	Dra. Merli Patricia	Martes de 8 a 17hs, miércoles de 8 a 12hs y jueves de 8 a 16hs

Zona Norte

ESPECIALIDAD	PROFESIONAL	DÍAS DE ATENCIÓN
Pediatría	Dra. Macoretta Monica	Lunes y miércoles de 10 a 16hs
Clínica Medica	Dr. Arlando Guillermo	Martes y jueves de 9 a 14hs
Ginecología	Dra. Kenig Ethel	Martes de 9 a 15hs
Obstétrica y cuidados de la Mujer	Lic. Gerard Patricia	Miércoles de 9 a 14hs
Psicología	Lic. Veron Natalia	Lunes de 9 a 17hs
Odontología	Dra. Cabeda Miriam	Martes y viernes de 9 a 17hs
Nutrición	Dra. Campagna Fabiana	Lunes de 12:30 a 15:30hs
Cardiología	Dr. Marrorano Oscar	Martes de 14:30 a 17hs
Traumatología	Dr. Osorio Fernandez, Sebastian	Jueves de 9 a 11:30hs cada 15 días.

Sede Lomas de Zamora

ESPECIALIDAD	PROFESIONAL	DÍAS DE ATENCIÓN
Pediatría	Dra. Ferreño Evangelina	Lunes de 14 a 17hs y miércoles de 8 a 11hs
Pediatría	Dra. Barbagelata Eliana	Martes de 8 a 17hs
Ginecología	Dr. Warthon Milner	Viernes de 9 a 13:30hs
Obstétrica	Lic. Luque Cecilia	Lunes de 13:30 a 16:30hs
Curso parto	Lic. Luque Cecilia	Jueves de 9 a 10:30hs
Psicología Infantil	Lic. Hernández Maira	Miércoles y viernes de 9 a 15hs
Psicología Adultos	Lic. Valle José	Lunes de 9 a 12hs y miércoles de 9 a 15hs
Odontología	Bursese Verónica	Lunes de 8 a 13hs y viernes de 11:30 a 16:30hs
Odontología	Carballo Daniel	Lunes de 8 a 16hs y viernes de 8 a 17hs
Odontología	Quiroz Gastón	Martes de 8 a 17hs y jueves de 8 a 13hs
Asistente dental	Marcela Fanjul	Lunes a viernes de 9 a 17hs

Sede San Justo

ESPECIALIDAD	PROFESIONAL	DÍAS DE ATENCIÓN
Clínica Medica	Dra. Bonfantino Susana	Lunes de 8:30 a 14:30hs
Ginecología	Dra. Staropoli Patricia	Jueves de 8.30 a 13.30hs
Obstétrica	Dra. Staropoli Patricia	Lunes de 9 a 12hs cada 15 dias
Traumatología	Dra. Nazarena Ailen	Martes de 14 a 17hs y jueves de 14 a 16hs
Nutrición	Lic. Laguna Marta	Miércoles de 12:30 a 16:30hs
Psicología Adultos	Lic. Fratallocci Claudia	Martes de 8 a 17hs
Psicología Infantil	Lic. Soria Maria Laura	Viernes de 9 a 15hs
Cardiología	Dr. Martorano Oscar	Miércoles de 8:30 a 12:30hs
Odontología	Dr Allevato Adrian y Dra Allevato Victoria	Martes, miércoles y jueves de 8 a 15hs

Odontólogos zonales



Urgencias odontológicas

Nombre	Localidad	Dirección	Teléfono	Notas
CONSULMED	Capital Federal	Ayacucho 1314	5217-4400	Atención las 24hs
ODIN	San Martín	San Martín 1795 1° A	4753-4890 4724- 3870	Atención de lunes a viernes de 10 a 17hs
ODIN	San Miguel	Paunero 1740	4664-9962	Guardia: lunes a viernes de 10:00 a 12:00 y de 14:00 a 17:00. Turnos programados: Lunes a viernes de 9:00 a 12:30 y de 14:00 a 18:00. Sábados de 9 a 15hs.

Zona Norte

Nombre	Localidad	Dirección	Teléfono	Notas
Sede Norte OSPG	Don Torcuato	Ozanam 2830	4748-7488	Todas las especialidades. Solicitar turno.
Dr. Miñones, Gastón	San Martín	Pellegrini 1851	4754-0889	Atención: lunes a viernes de 9:00 a 20:00hs
ODIN SRL	San Martín	San Martín 1795 1er. piso A	4753-4890 4724-3870	Atención: lunes a viernes de 9:00 a 19:00hs. Urgencias: lunes a viernes de 10:00 a 16:00hs.

Zona Oeste

Nombre	Localidad	Dirección	Teléfono	Notas
Sede OSPG Morón	Morón	Sarmiento 383	4489-1394	Lunes de 9:00 a 16:00 Dra. Cebeda, Miriam. Martes de 8:00 a 17:00 Dra Merli, Patricia. Miércoles de 8:00 a 12:00 Dra Merli, Patricia. Miércoles de 13:00 a 18:00 Dra Tesolin, Maria. Jueves de 8:00 a 16:00 Dra. Merli, Patricia. Viernes de 8:00 a 16:00 Dra. Tesolin, Maria.
Dr. Gastón Miñones	Lanús	Av. San Martin 3991	0810-444-0245 4267 5764	Lunes a viernes de 9:00 a 18:00hs. y sábados de 10:00 a 17:00hs.

Nombre	Localidad	Dirección	Teléfono	Notas
Dra. Yáñez, Analía	Lanús Oeste	Gobernador Irigoyen 343, 2ºA	4225-0873 1530262308	Atención: lunes a viernes de 9:00 a 12:00hs y de 15:00 a 19.30hs. Sábados de 10:00 a 14:00. Solicitar turno telefónicamente.

Zona Sur

Nombre	Localidad	Dirección	Teléfono	Notas
Dr. Roberto, Pérez	Quilmes	Hipólito Yrigoyen 516, 1er. piso, oficina 1	4253-7118	Atención: lunes a viernes de 9:00 a 12:00hs y de 15:00 a 18:00hs. Solicitar turno telefónicamente.

Farmacias



Capital Federal y Mar del Plata

Farmacia central: Av. Belgrano 2530, CABA.

Nombre	Localidad	Dirección	Teléfono
Farmacia Bauza	Mar del Plata	Alberti 1601	(0223) 4511243
Farmacia Selma	Capital Federal	Juramento 2002	4784-1186
Farmacia Del Spinetto	Capital Federal	Pichincha 211	4954-3517

Zona Norte

Nombre	Localidad	Dirección	Teléfono
Farmacia Beccar	Beccar	Av. Centenario 1601	4742-7640
Farmacia Jaskelson-JKS S.C.S	Don Torcuato	Av. Alvear 602	4748-1020 / 7893
Farmacia Castelli	Don Torcuato	Av. T. de Alvear 2767	4748-0460 / 4350
Farmacia Oroño	Del Viso	Beruti 1305	02320-476666
Farmacia Acceso Norte	Del Viso	Ruta 26, esquina Pacheco	02320-402222
Farmacia Tratado Del Pilar	Pilar	9 de Julio 213	02304-422666
Farmacia Paradiñeiro	Pilar	Ruta Panamericana Km. 50 Shopping Torres del Sol	02304-473005
Farmacia del Concord S.C.S	La Lonja	Valentín Gómez y Panamericana Km 49.5 UF 211	02304-300183
Farmacia Patred	Derqui	Av. Perón 1507, esquina Storini	02304-480048
Farmacia Alfaro	Escobar	Spadaccini 981	(0348) 4422714
Farmacia Pazos	José C. Paz	Av. Pte. Perón 4708	(02320) 422198
Farmacia Selma	La Lucila	Av. Rawson 3785	4512-1430
Farmacia Selma	Martínez	Av. Santa Fe 2698	4508-8831
Farmacia Calvagni-Bis S.C.S	Munro	Av. Vélez Sarsfield 5501	4762-0652
Farmacia Selma	Olivos	Av. Maipú 3201	4512-1470

Nombre	Localidad	Dirección	Teléfono
Farmacia Zinga	Olivos	Av. Uzal 4300	4717-2181
Farmacia Libertador 2200	San Fernando	Av. Del Libertador 2211	4744-2406
Farmacia Mitre	San Fernando	Constitución 652	4744-3132
Farmacia Selma	San Isidro	Av. Centenario 300	4513-0510
Farmacia Del Ferrocarril	San Martin	Belgrano 3202	4755-0120
Farmacia Nueva Pascual	San Martin	Belgrano 3600	4830-0271 / 72
Farmacia Muscolini	San Miguel	Av. Pte. Juan D Perón 1284	4667-3109
Farmacia Selma	Vicente López	Av. Maipú 699	4512-0401
Farmacia Selma	Villa Adelina	Paraná 6502	4512-8305

Zona Oeste

Nombre	Localidad	Dirección	Teléfono
Farmacia Cano	Barrio Ciudad Evita	Bevilaqua 1903	4487-1122
Farmacia Colón	Caseros	3 de febrero 3001	4750-9493
Farmacia Rossi De Castelar	Castelar	Arias 2408	4627-4000-7012 4628-2525 4609-0020 4489-0077
Farmacia Central Oeste Leloir	Ituzaingó	Pte. Perón 8505	4621-8818 / 8819
Farmacia Haedo	Haedo	Caseros 2	4650-7031
Farmacia Alagon	Isidro Casanova	Marconi 2857	4466-3111
Farmacia Solanas	Isidro Casanova	Marconi 3727	4694-6226
Farmacia Di Pisa	La Tablada	Av. Crovara 4389	4699-6599
Farmacia Fernández	La Tablada	Olleros 335	4652-6331
Farmacia B.E.R	La Tablada	Crovara 3508	4699-8988
Farmacia C. Chiclana	La Tablada	Chiclana 1044	4652-7602
Farmacia Domínguez	La Tablada	Gazcon 608	4652-9137
Farmacia Couto	Villa Madero	Coronel Domínguez 502	4655-0444
Farmacia Fox	González Catán	Infanta Isabel 5974	022024-53078
Farmacia Farmazin	González Catán	Dr. Simón Pérez 4802	02202-429082 / 428215
Farmacia Morales	LaFerrere	Rocamora 5886	4457-4678
Farmacia Palou	San Justo	La Porteña 933	4466-2508
Farmacia castro	San Justo	Villegas 2661	4441-5353
Farmacia Nueva Caba	San Justo	Av. Santa Maria 2662	4484-1591
Farmacia Lentini	San Justo	Av. Pte. Perón 4159	4484-9461
Farmacia Estación De Merlo	Merlo	Libertad 788	0220-4820039

Nombre	Localidad	Dirección	Teléfono
Antigua Farmacia Cravenna	Morón	Av. Rivadavia 18199	4483-4747
Farmacia Guerra	Morón	República Oriental Del Uruguay 265	4629-3361
Farmacia Muraca	Rafael Castillo	V. Yanzi 1608	4466-1550
Farmacia Martinoia (Central Oeste Ramos)	Ramos Mejía	Av. De Mayo 899	4658-4909
Farmacia Nueva Aparicio	San Antonio De Padua	Av. Rivadavia 23870	(0220) 485-3349
Farmacia Aste	General Rodríguez	Int. Manny 835	(0237) 484-0112
Farmacia Banez	General Rodríguez	Av. Pte Perón 246	(0237) 484-1624
Farmacia del Bulevar	General Rodríguez	Sarmiento 695	(0237) 485-0618
Farmacia Nueva Fradusco	General Rodríguez	Av. San Martín 598	(0237) 485-1927
Farmacia Gerardi	General Rodríguez	Av. España 116	(0237) 484-0479
Farmacia Uno	General Rodríguez	Ruta 28 y Los Naranjos	(0237) 484-3401
Farmacia Las Malvinas	General Rodríguez	Sargento Cabral 115	(0237) 484-0739
Farmacia Martínez Vieyra II	General Rodríguez	Int. Colobraró 3155 Ex Ruta 7 Km 49.200	(0237) 484-3600
Farmacia Poleschi	General Rodríguez	Rivadavia 460	(0237) 484-1392

Zona Sur

Nombre	Localidad	Dirección	Teléfono
Farmacia Cassissa	Avellaneda	Av. Mitre 1471	4203-7923 / 9850 4205-6944
Farmacia Maga Shop Avellaneda	Avellaneda	Av. Mitre 637	4201-1450
Antigua Farmacia Cravena	Banfield	Larroque 1317	4202-7803
Farmacia Otero	Banfield	Tucumán 2080	4202-4900
Farmacia Saibene	Banfield	Maipú 202	4242-0051 / 0304
Farmacia Dagand Rita	Berazategui	Av. 21 5297 Esq. 153	4256-4051
Farmacia Maga Sol Berazategui	Berazategui	Av. Mitre 2368/72 entre 23 Y 24	4216-7523
Farmacia Maga Shop Bernal	Bernal	Av. San Martín 756	4265-4671
Farmacia Maga Shop II	Bernal	Av. Lebensohn 11	4224-0900 4257-1567
Farmacia Maga Social Sanar 1	Bernal	Av. Los Quilmes 1	4251-3580
Farmacia Colombia Sanar 2	Ezpeleta	Av. Calchaquí 5186	4210-0170
Farmacia Maga Shop Varela	Florencio Varela	Monteagudo 3101	4255-2007
Farmacia Torres	Llavallol	Luján 2323	4298-1104
Farmacia Báez	Llavallol	A. Del Valle 238	4298-3663
Farmacia Argentina	Lomas de Zamora	Boedo 202 esquina Alem	4244-1699
Farmacia Gallelli	Lomas de Zamora	Alsina 1352	4292-5858
Farmacia Cancino	Lomas de Zamora	Rivera 608	4244-8895
Farmacia Casanova	Lomas de Zamora	Oliden 297	4245-2005
Farmacia De Ortuzar	Lomas de Zamora	Bustos 891	4283-0129

Nombre	Localidad	Dirección	Teléfono
Farmacia Vio	Lomas de Zamora	Av. Meeks 476	4352-0015
Farmacia Sánchez	Lomas de Zamora	Colombres 2305	4283-2926
Farmacia Del Pueblo	Lomas de Zamora	J. Manuel de Rosas 523	4699-2332
Farmacia Nogueras	Lomas de Zamora	Molina Arrotea 1584	4283-0547
Farmacia Otegui	Lomas de Zamora	Falucho 1016	4283-1443
Farmacia Americana	Piñeyro	C. García 202	4201-7185 / 8550
Farmacia Romy	Lomas del Mirador	Av. Juan Bautista Alberdi 7461	4687-0606
Farmacia Del Este	Quilmes	Lavalle 895	4257-0604 / 4486
Farmacia Maga Mega Sol Quilmes	Quilmes	Joaquín V González 2001	4200-7067
Farmacia Maga Shop Moreno	Quilmes	Moreno 745	4254-9667
Farmacia Maga Shop Plus	Quilmes	Andrés Baranda 100	4251-4019
Farmacia Maga Shop Maly	San Francisco Solano	Calle 893 4294	4212-0714 / 8654 / 3436
Farmacia Maga Shop Sarandí	Sarandí	Av. Mitre 3385	4204-2536 4204-6992
Farmacia Allegrino	Temperley	Av. Meeks 1277	4244-0269
Farmacia Perrotta	Temperley	Iriarte 1700	3979-7800
Farmacia Vago	Temperley	Eva Perón 1598	4294-4662
Farmacia Piñol	Temperley	Salta 57, San Jos	4264-5123
Farmacia Bazyluk	Temperley	Warnes 2678	4264-9128
Farmacia Gennari	Temperley	Bdo. De Yrigoyen 791	4243-6270

Nombre	Localidad	Dirección	Teléfono
Farmacia Lulay	Temperley	Av. Eva Perón 498	4244-6014
Farmacia De Caria	Turdera	Av. A. Argentina 522	4298-0550
Farmacia Queimaliños	Turdera	Santo Tomas 173	4231-7920
Farmacia Dominico	Villa Dominico	Av. Mitre 4701	4227-0398 4207-7612
Farmacia Maga Argentina Farmacéutica	Wilde	Fabian Onsari 199	4227-6122
Farmacia Maga De Las Flores	Wilde	Las Flores 501	4207-7110



Centro de formación profesional n°33

Cursos abiertos a la comunidad

Títulos oficiales | Ministerio de Educación
Gobierno de la Ciudad Autónoma de Buenos Aires

Cursos de 4 meses

- Diseño gráfico 1, 2 y 3
- Tratamiento de imágenes digitales
- Diseño gráfico e ilustración digital
- Modelado 3D
- Maquinista offset avanzado
- Auxiliar de periodista en medios (radiales / gráficos)
- Liderazgo y gestión en la empresa cooperativa
- Comunicación organizacional en la empresa cooperativa
- Herramientas informáticas para la digitalización de imágenes
- Trayecto formativo Operador de informática para administración y gestión

Cursos de 8 meses

- Maquinista impresor offset inicial
 - Taller de dibujo
 - Serigrafía
 - Diseño gráfico editorial
 - Encuadernación
-



Inscripción online

inscripciones.buenosaires.gob.ar

Requisito

Ser mayor de 18 años y completar todos los pasos previstos en el trámite de inscripción.

Más información

www.cfp33.com.ar

info@cfp33.com.ar

Av. Paseo Colón 731, 10° piso CABA

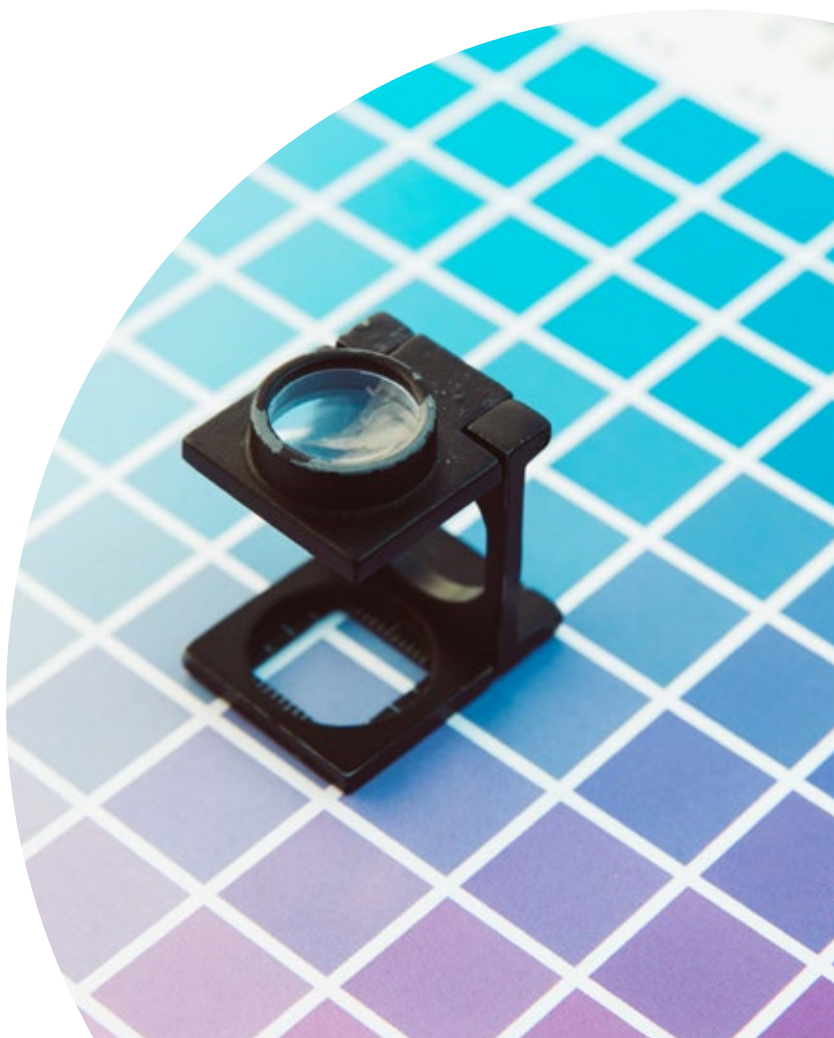



“Tenemos como premisa proteger la salud de nuestra familia gráfica prestando asistencia y cobertura médica día a día, realizando también una perseverante tarea de prevención continua en nuestros talleres.

Brindamos en nuestros espacios recreación y actividades de esparcimiento, contribuyendo a que se pueda lograr un equilibrio físico, mental y social en cada uno de nuestros afiliados.

Será la Solidaridad un valor esencial y fundamental que guiará siempre el accionar de nuestro Sindicato y nuestra Obra Social. Cobertura para todos y todas por igual.”

Héctor Amichetti

ZONA : CAPITAL FEDERAL**Atención en Consultorio****ALERGIA****CLINICA CIUDAD DE LA VIDA**

ALBERTI 447
4308-2678
CAPITAL FEDERAL

CARDIOLOGÍA**CLINICA CIUDAD DE LA VIDA**

ALBERTI 447
4308-2678
CAPITAL FEDERAL

CARDIOLOGÍA INFANTIL**CLINICA CIUDAD DE LA VIDA**

ALBERTI 447
4308-2678
CAPITAL FEDERAL

CIRUGÍA GENERAL INFANTIL**CLINICA CIUDAD DE LA VIDA**

ALBERTI 447
4308-2678
CAPITAL FEDERAL

CLÍNICA MÉDICA**CLINICA CIUDAD DE LA VIDA**

ALBERTI 447
4308-2678
CAPITAL FEDERAL

DERMATOLOGÍA**CLINICA CIUDAD DE LA VIDA**

ALBERTI 447
4308-2678
CAPITAL FEDERAL

DIABETOLOGIA INFANTIL**CLINICA CIUDAD DE LA VIDA**

ALBERTI 447
4308-2678
CAPITAL FEDERAL

ENDOCRINOLOGÍA**CLINICA CIUDAD DE LA VIDA**

ALBERTI 447
4308-2678
CAPITAL FEDERAL

ZONA : CAPITAL FEDERAL**Atención en Consultorio****ENDOCRINOLOGÍA INFANTIL****CLINICA CIUDAD DE LA VIDA**

ALBERTI 447
4308-2678
CAPITAL FEDERAL

FONIATRÍA**CLINICA CIUDAD DE LA VIDA**

ALBERTI 447
4308-2678
CAPITAL FEDERAL

GASTROENTEROLOGÍA**CLINICA CIUDAD DE LA VIDA**

ALBERTI 447
4308-2678
CAPITAL FEDERAL

GASTROENTEROLOGÍA INFANTIL**CLINICA CIUDAD DE LA VIDA**

ALBERTI 447
4308-2678
CAPITAL FEDERAL

GINECOLOGÍA**CLINICA CIUDAD DE LA VIDA**

ALBERTI 447
4308-2678
CAPITAL FEDERAL

HEMATOLOGÍA**CLINICA CIUDAD DE LA VIDA**

ALBERTI 447
4308-2678
CAPITAL FEDERAL

INFECTOLOGÍA**CLINICA CIUDAD DE LA VIDA**

ALBERTI 447
4308-2678
CAPITAL FEDERAL

INFECTOLOGÍA INFANTIL**CLINICA CIUDAD DE LA VIDA**

ALBERTI 447
4308-2678
CAPITAL FEDERAL

ZONA : CAPITAL FEDERAL**Atención en Consultorio****INMUNOLOGÍA****CLINICA CIUDAD DE LA VIDA**

ALBERTI 447
4308-2678
CAPITAL FEDERAL

NEFROLOGÍA**CLINICA CIUDAD DE LA VIDA**

ALBERTI 447
4308-2678
CAPITAL FEDERAL

NEFROLOGÍA PEDIÁTRICA**CLINICA CIUDAD DE LA VIDA**

ALBERTI 447
4308-2678
CAPITAL FEDERAL

NEUMONOLOGÍA**CLINICA CIUDAD DE LA VIDA**

ALBERTI 447
4308-2678
CAPITAL FEDERAL

NEUMONOLOGÍA INFANTIL**CLINICA CIUDAD DE LA VIDA**

ALBERTI 447
4308-2678
CAPITAL FEDERAL

NEUROCIRUGIA PEDIATRICA**CLINICA CIUDAD DE LA VIDA**

ALBERTI 447
4308-2678
CAPITAL FEDERAL

NEUROLOGÍA INFANTIL**CLINICA CIUDAD DE LA VIDA**

ALBERTI 447
4308-2678
CAPITAL FEDERAL

NUTRICIÓN**CLINICA CIUDAD DE LA VIDA**

ALBERTI 447
4308-2678
CAPITAL FEDERAL

ZONA : CAPITAL FEDERAL**Atención en Consultorio****NUTRICIÓN INFANTIL****CLINICA CIUDAD DE LA VIDA**

ALBERTI 447
4308-2678
CAPITAL FEDERAL

OFTALMOLOGÍA**CLINICA CIUDAD DE LA VIDA**

ALBERTI 447
4308-2678
CAPITAL FEDERAL

ORTOPEDIA Y TRAUMATOLOGÍA**CLINICA CIUDAD DE LA VIDA**

ALBERTI 447
4308-2678
CAPITAL FEDERAL

ORTOPEDIA Y TRAUMATOLOGIA INFANTIL**CLINICA CIUDAD DE LA VIDA**

ALBERTI 447
4308-2678
CAPITAL FEDERAL

OTORRINOLARINGOLOGÍA**CLINICA CIUDAD DE LA VIDA**

ALBERTI 447
4308-2678
CAPITAL FEDERAL

PEDIATRÍA**CLINICA CIUDAD DE LA VIDA**

ALBERTI 447
4308-2678
CAPITAL FEDERAL

PSIQUIATRIA**CLINICA CIUDAD DE LA VIDA**

ALBERTI 447
4308-2678
CAPITAL FEDERAL

PSIQUIATRIA INFANTIL**CLINICA CIUDAD DE LA VIDA**

ALBERTI 447
4308-2678
CAPITAL FEDERAL

ZONA : CAPITAL FEDERAL**Atención en Consultorio****REUMATOLOGÍA****CLINICA CIUDAD DE LA VIDA**

ALBERTI 447
4308-2678
CAPITAL FEDERAL

UROLOGÍA**CLINICA CIUDAD DE LA VIDA**

ALBERTI 447
4308-2678
CAPITAL FEDERAL

UROLOGIA INFANTIL**CLINICA CIUDAD DE LA VIDA**

ALBERTI 447
4308-2678
CAPITAL FEDERAL

Centros de Diagnóstico y Tratamiento**ECODOPPLER****CLINICA CIUDAD DE LA VIDA**

ALBERTI 447
4308-2678
CAPITAL FEDERAL

ECOGRAFIA GENERAL ADULTOS**CLINICA CIUDAD DE LA VIDA**

ALBERTI 447
4308-2678
CAPITAL FEDERAL

ECOGRAFIA GENERAL PEDIATRICA**CLINICA CIUDAD DE LA VIDA**

ALBERTI 447
4308-2678
CAPITAL FEDERAL

RADIOLOGIA GENERAL**CLINICA CIUDAD DE LA VIDA**

ALBERTI 447
4308-2678
CAPITAL FEDERAL

RESONANCIA MAGNETICA NUCLEAR**CLINICA CIUDAD DE LA VIDA**

ALBERTI 447
4308-2678
CAPITAL FEDERAL

ZONA : CAPITAL FEDERAL**Centros de Diagnóstico y Tratamiento****TOMOGRAFIA AXIAL COMPUTADA****CLINICA CIUDAD DE LA VIDA**

ALBERTI 447
4308-2678
CAPITAL FEDERAL

GUARDIA**GUARDIA GENERAL ADULTOS****POLICLINICO CENTRAL UOM**

AV. HIPÓLITO YRIGOYEN 3352, C.A.B.A.
011 4014-6900 // 5263-5403
CAPITAL FEDERAL

CLINICA CIUDAD DE LA VIDA

ALBERTI 447
4308-2678
CAPITAL FEDERAL

GUARDIA OBSTETRICA**HOSPITAL NAVAL**

RAMOS MEJIA 985
11 6243-3668 TURNOS WHATSAPP
Caballito

GUARDIA PEDIATRICA**POLICLINICO CENTRAL UOM**

AV. HIPÓLITO YRIGOYEN 3352, C.A.B.A.
011 4014-6900 // 5263-5403
CAPITAL FEDERAL

CLINICA CIUDAD DE LA VIDA

ALBERTI 447
4308-2678
CAPITAL FEDERAL

GUARDIA TRAUMATOLOGICA**POLICLINICO CENTRAL UOM**

AV. HIPÓLITO YRIGOYEN 3352, C.A.B.A.
011 4014-6900 // 5263-5403
CAPITAL FEDERAL

CLINICA CIUDAD DE LA VIDA

ALBERTI 447
4308-2678
CAPITAL FEDERAL

Laboratorio**ANALISIS CLINICOS****CLINICA CIUDAD DE LA VIDA**

ALBERTI 447
4308-2678
CAPITAL FEDERAL

ZONA : NOROESTE 1**GUARDIA****GUARDIA GENERAL ADULTOS****SANATORIO MODELO DE CASEROS**

LISANDRO MEDINA 2284
4716-3200
CASEROS (PDO. 3 DE FEBRERO)

LISANDRO MEDINA 2285
4716-3200
CASEROS (PDO. 3 DE FEBRERO)

GUARDIA OBSTETRICA**SANATORIO MODELO DE CASEROS**

LISANDRO MEDINA 2285
4716-3200
CASEROS (PDO. 3 DE FEBRERO)

GUARDIA PEDIATRICA**SANATORIO MODELO DE CASEROS**

LISANDRO MEDINA 2285
4716-3200
CASEROS (PDO. 3 DE FEBRERO)

Atención en Consultorio**ALERGIA****SANATORIO NUESTRA SEÑORA DEL PILAR**

AV GAONA 3979
4469-6700
CIUDADELA

CARDIOLOGÍA**SANATORIO NUESTRA SEÑORA DEL PILAR**

AV GAONA 3979
4469-6700
CIUDADELA

CIRUGÍA CARDIOVASCULAR**SANATORIO NUESTRA SEÑORA DEL PILAR**

AV GAONA 3979
4469-6700
CIUDADELA

CIRUGÍA DE CABEZA, CARA Y CUELLO**SANATORIO NUESTRA SEÑORA DEL PILAR**

AV GAONA 3979
4469-6700
CIUDADELA

CIRUGÍA GENERAL**SANATORIO NUESTRA SEÑORA DEL PILAR**

AV GAONA 3979
4469-6700
CIUDADELA

ZONA : NOROESTE 1**Atención en Consultorio****CIRUGÍA TORÁCICA****SANATORIO NUESTRA SEÑORA DEL PILAR**

AV GAONA 3979
4469-6700
CIUDADELA

CIRUGÍA VASCULAR PERIFÉRICA**SANATORIO NUESTRA SEÑORA DEL PILAR**

AV GAONA 3979
4469-6700
CIUDADELA

CLÍNICA MÉDICA**SANATORIO NUESTRA SEÑORA DEL PILAR**

AV GAONA 3979
4469-6700
CIUDADELA

DERMATOLOGÍA**SANATORIO NUESTRA SEÑORA DEL PILAR**

AV GAONA 3979
4469-6700
CIUDADELA

DIABETOLOGIA**SANATORIO NUESTRA SEÑORA DEL PILAR**

AV GAONA 3979
4469-6700
CIUDADELA

ENDOCRINOLOGÍA**SANATORIO NUESTRA SEÑORA DEL PILAR**

AV GAONA 3979
4469-6700
CIUDADELA

FLEBOLOGÍA**SANATORIO NUESTRA SEÑORA DEL PILAR**

AV GAONA 3979
4469-6700
CIUDADELA

GASTROENTEROLOGÍA**SANATORIO NUESTRA SEÑORA DEL PILAR**

AV GAONA 3979
4469-6700
CIUDADELA

GINECOLOGÍA**SANATORIO NUESTRA SEÑORA DEL PILAR**

AV GAONA 3979
4469-6700
CIUDADELA

HEMATOLOGÍA**SANATORIO NUESTRA SEÑORA DEL PILAR**

AV GAONA 3979
4469-6700
CIUDADELA

HEMODYNAMIA**SANATORIO NUESTRA SEÑORA DEL PILAR**

AV GAONA 3979
4469-6700
CIUDADELA

HEMOTERAPIA**SANATORIO NUESTRA SEÑORA DEL PILAR**

AV GAONA 3979
4469-6700
CIUDADELA

INFECTOLOGÍA**SANATORIO NUESTRA SEÑORA DEL PILAR**

AV GAONA 3979
4469-6700
CIUDADELA

NEFROLOGÍA**SANATORIO NUESTRA SEÑORA DEL PILAR**

AV GAONA 3979
4469-6700
CIUDADELA

NEUMONOLOGÍA**SANATORIO NUESTRA SEÑORA DEL PILAR**

AV GAONA 3979
4469-6700
CIUDADELA

NEUROCIRUGÍA**SANATORIO NUESTRA SEÑORA DEL PILAR**

AV GAONA 3979
4469-6700
CIUDADELA

NEUROLOGÍA**SANATORIO NUESTRA SEÑORA DEL PILAR**

AV GAONA 3979
4469-6700
CIUDADELA

NUTRICIÓN**SANATORIO NUESTRA SEÑORA DEL PILAR**

AV GAONA 3979
4469-6700
CIUDADELA

OFTALMOLOGÍA**SANATORIO NUESTRA SEÑORA DEL PILAR**

AV GAONA 3979
4469-6700
CIUDADELA

ONCOLOGÍA**SANATORIO NUESTRA SEÑORA DEL PILAR**

AV GAONA 3979
4469-6700
CIUDADELA

ORTOPEDIA Y TRAUMATOLOGÍA**SANATORIO NUESTRA SEÑORA DEL PILAR**

AV GAONA 3979
4469-6700
CIUDADELA

OTORRINOLARINGOLOGÍA**SANATORIO NUESTRA SEÑORA DEL PILAR**

AV GAONA 3979
4469-6700
CIUDADELA

PSICOLOGÍA**SANATORIO NUESTRA SEÑORA DEL PILAR**

AV GAONA 3979
4469-6700
CIUDADELA

REUMATOLOGÍA**SANATORIO NUESTRA SEÑORA DEL PILAR**

AV GAONA 3979
4469-6700
CIUDADELA

ZONA : NOROESTE 1**Atención en Consultorio****UROLOGÍA****SANATORIO NUESTRA SEÑORA DEL PILAR**

AV GAONA 3979
4469-6700
CIUDADELA

Centros de Diagnóstico y Tratamiento**ANATOMÍA PATOLÓGICA****SANATORIO NUESTRA SEÑORA DEL PILAR**

AV GAONA 3979
4469-6700
CIUDADELA

AUDIOMETRIAS**SANATORIO NUESTRA SEÑORA DEL PILAR**

AV GAONA 3979
4469-6700
CIUDADELA

ECODOPPLER**SANATORIO NUESTRA SEÑORA DEL PILAR**

AV GAONA 3979
4469-6700
CIUDADELA

ECOGRAFIA GENERAL ADULTOS**SANATORIO NUESTRA SEÑORA DEL PILAR**

AV GAONA 3979
4469-6700
CIUDADELA

ELECTROCARDIOGRAFIA**SANATORIO NUESTRA SEÑORA DEL PILAR**

AV GAONA 3979
4469-6700
CIUDADELA

ELECTROENCEFALOGRAFIA**SANATORIO NUESTRA SEÑORA DEL PILAR**

AV GAONA 3979
4469-6700
CIUDADELA

ELECTROMIOGRAFIA**SANATORIO NUESTRA SEÑORA DEL PILAR**

AV GAONA 3979
4469-6700
CIUDADELA

ZONA : NOROESTE 1**Centros de Diagnóstico y Tratamiento****ENDOSCOPIAS DIGESTIVAS****SANATORIO NUESTRA SEÑORA DEL PILAR**

AV GAONA 3979
4469-6700
CIUDADELA

ENDOSCOPIAS UROLOGICAS**SANATORIO NUESTRA SEÑORA DEL PILAR**

AV GAONA 3979
4469-6700
CIUDADELA

ERGOMETRIAS**SANATORIO NUESTRA SEÑORA DEL PILAR**

AV GAONA 3979
4469-6700
CIUDADELA

POTENCIALES EVOCADOS**SANATORIO NUESTRA SEÑORA DEL PILAR**

AV GAONA 3979
4469-6700
CIUDADELA

RADIODIAGNÓSTICO POR IMAGEN**SANATORIO NUESTRA SEÑORA DEL PILAR**

AV GAONA 3979
4469-6700
CIUDADELA

RADIOLOGIA GENERAL**SANATORIO NUESTRA SEÑORA DEL PILAR**

AV GAONA 3979
4469-6700
CIUDADELA

TOMOGRAFIA AXIAL COMPUTADA**SANATORIO NUESTRA SEÑORA DEL PILAR**

AV GAONA 3979
4469-6700
CIUDADELA

Clínicas y Sanatorios**SANATORIO PARA INTERNACION ADULTOS****SANATORIO NUESTRA SEÑORA DEL PILAR**

AV GAONA 3979
4469-6700
CIUDADELA

ZONA : NOROESTE 1**GUARDIA****GUARDIA GENERAL ADULTOS****SANATORIO NUESTRA SEÑORA DEL PILAR**

AV GAONA 3979
4469-6700
CIUDADELA

Laboratorio**ANALISIS CLINICOS****SANATORIO NUESTRA SEÑORA DEL PILAR**

AV GAONA 3979
4469-6700
CIUDADELA

REHABILITACION**FISIATRÍA****SANATORIO NUESTRA SEÑORA DEL PILAR**

AV GAONA 3979
4469-6700
CIUDADELA

FONIATRÍA**SANATORIO NUESTRA SEÑORA DEL PILAR**

AV GAONA 3979
4469-6700
CIUDADELA

KINESIOLOGÍA**SANATORIO NUESTRA SEÑORA DEL PILAR**

AV GAONA 3979
4469-6700
CIUDADELA

Atención en Consultorio**AUDIOMETRIAS****ETICA SALUD**

SGTO. SALAZAR 1407
011 7738-7345
HURLINGHAM

CARDIOLOGÍA**ETICA SALUD**

SGTO. SALAZAR 1407
011 7738-7345
HURLINGHAM

CLÍNICA MÉDICA**ETICA SALUD**

SGTO. SALAZAR 1407
011 7738-7345
HURLINGHAM

ZONA : NOROESTE 1**Atención en Consultorio****DERMATOLOGÍA****ETICA SALUD**

SGTO. SALAZAR 1407
011 7738-7345
HURLINGHAM

FONOAUDIOLOGIA**ETICA SALUD**

SGTO. SALAZAR 1407
011 7738-7345
HURLINGHAM

GINECOLOGÍA**ETICA SALUD**

SGTO. SALAZAR 1407
011 7738-7345
HURLINGHAM

ORTOPEDIA Y TRAUMATOLOGÍA**ETICA SALUD**

SGTO. SALAZAR 1407
011 7738-7345
HURLINGHAM

OTORRINOLARINGOLOGÍA**ETICA SALUD**

SGTO. SALAZAR 1407
011 7738-7345
HURLINGHAM

Centros de Diagnóstico y Tratamiento**ECODOPPLER****ETICA SALUD**

SGTO. SALAZAR 1407
011 7738-7345
HURLINGHAM

REHABILITACION**KINESIOLOGÍA****ETICA SALUD**

SGTO. SALAZAR 1407
011 7738-7345
HURLINGHAM

Salud Mental**PSICOLOGÍA****ETICA SALUD**

SGTO. SALAZAR 1407
011 7738-7345
HURLINGHAM

ZONA : NOROESTE 1**GUARDIA****GUARDIA GENERAL ADULTOS****CLINICA PEDRO ANGEL SALAS**

J.M. CAMPOS 2759
011 4713-3889 // 11- 674-83757 WHATSAPP
SAN ANDRES

Atención en Consultorio**AUDIOMETRIAS****ZENTRUM**

SAN LORENZO N° 3391
4847-1095 // 4767-3561 //11-3145-0499 WHATSAPP
SAN MARTIN

CARDIOLOGÍA**ZENTRUM**

SAN LORENZO N° 3391
4847-1095 // 4767-3561 //11-3145-0499 WHATSAPP
SAN MARTIN

CLÍNICA MÉDICA**ZENTRUM**

SAN LORENZO N° 3391
4847-1095 // 4767-3561 //11-3145-0499 WHATSAPP
SAN MARTIN

ERGOMETRIAS**ZENTRUM**

SAN LORENZO N° 3391
4847-1095 // 4767-3561 //11-3145-0499 WHATSAPP
SAN MARTIN

GASTROENTEROLOGÍA**ZENTRUM**

SAN LORENZO N° 3391
4847-1095 // 4767-3561 //11-3145-0499 WHATSAPP
SAN MARTIN

GINECOLOGÍA**ZENTRUM**

SAN LORENZO N° 3391
4847-1095 // 4767-3561 //11-3145-0499 WHATSAPP
SAN MARTIN

ORTOPEDIA Y TRAUMATOLOGÍA**ZENTRUM**

SAN LORENZO N° 3391
4847-1095 // 4767-3561 //11-3145-0499 WHATSAPP
SAN MARTIN

ZONA : NOROESTE 1**Atención en Consultorio****ORTOPEDIA Y TRAUMATOLOGIA INFANTIL****ZENTRUM**

SAN LORENZO N° 3391
4847-1095 // 4767-3561 //11-3145-0499 WHATSAPP
SAN MARTIN

OTORRINOLARINGOLOGÍA**ZENTRUM**

SAN LORENZO N° 3391
4847-1095 // 4767-3561 //11-3145-0499 WHATSAPP
SAN MARTIN

PEDIATRÍA**Dr. MANDIROLA, ANNA FRANCESCA**

RIOBAMBA 2147
4755-7037
SAN MARTIN

ZENTRUM

SAN LORENZO N° 3391
4847-1095 // 4767-3561 //11-3145-0499 WHATSAPP
SAN MARTIN

Centros de Diagnóstico y Tratamiento**ANATOMÍA PATOLÓGICA****ZENTRUM**

SAN LORENZO N° 3391
4847-1095 // 4767-3561 //11-3145-0499 WHATSAPP
SAN MARTIN

ECODOPPLER**ZENTRUM**

SAN LORENZO N° 3391
4847-1095 // 4767-3561 //11-3145-0499 WHATSAPP
SAN MARTIN

ECOGRAFIA GENERAL ADULTOS**ZENTRUM**

SAN LORENZO N° 3391
4847-1095 // 4767-3561 //11-3145-0499 WHATSAPP
SAN MARTIN

ELECTROCARDIOGRAFIA**ZENTRUM**

SAN LORENZO N° 3391
4847-1095 // 4767-3561 //11-3145-0499 WHATSAPP
SAN MARTIN

ZONA : NOROESTE 1**Centros de Diagnóstico y Tratamiento****ELECTROENCEFALOGRAFIA****ZENTRUM**

SAN LORENZO N° 3391
4847-1095 // 4767-3561 //11-3145-0499 WHATSAPP
SAN MARTIN

RADIOLOGIA GENERAL**ZENTRUM**

SAN LORENZO N° 3391
4847-1095 // 4767-3561 //11-3145-0499 WHATSAPP
SAN MARTIN

GUARDIA**GUARDIA GENERAL ADULTOS****SANATORIO SAN MARTIN UOM**

18 DE DICIEMBRE DE 1856
0810 122-2424 // 5263-5403
SAN MARTIN

CORPORACION MEDICA DE GRAL SAN MARTIN SA

MATHEU 4071
4754-7500//11-6384-2166 TURNOS WHATSAPP
SAN MARTIN

GUARDIA PEDIATRICA**CORPORACION MEDICA DE GRAL SAN MARTIN SA**

MATHEU 4071
4754-7500//11-6384-2166 TURNOS WHATSAPP
SAN MARTIN

SANATORIO SAN MARTIN UOM

18 DE DICIEMBRE DE 1856
0810 122-2424 // 5263-5403
SAN MARTIN

Odontología**ODONTOLOGIA GENERAL****KOOLDENT SRL**

PELLEGRINI 1851
4754-0889
SAN MARTIN

REHABILITACION**FISIATRÍA****CENTRO KINESICO NTRA. SRA. DE GUADALUPE**

DR. RAMON CARRILLO 2550
4755-4614 // 22
SAN MARTIN

ZONA : NOROESTE 1**REHABILITACION****FONOAUDIOLOGIA****CENTRO KINESICO NTRA. SRA. DE GUADALUPE**

DR. RAMON CARRILLO 2550
4755-4614 // 22
SAN MARTIN

KINESIOLOGÍA**CENTRO KINESICO NTRA. SRA. DE GUADALUPE**

DR. RAMON CARRILLO 2550
4755-4614 // 22
SAN MARTIN

ZENTRUM

SAN LORENZO N° 3391
4847-1095 // 4767-3561 //11-3145-0499 WHATSAPP
SAN MARTIN

TERAPIA OCUPACIONAL**CENTRO KINESICO NTRA. SRA. DE GUADALUPE**

DR. RAMON CARRILLO 2550
4755-4614 // 22
SAN MARTIN

Atención en Consultorio**CIRUGIA OCULAR****IMO-INSTITUTO MEDICO DE OJOS**

MARENGO 4464
4768-1001// 11-3141-1144 WHATSAPP
VILLA BALLESTER

OFTALMOLOGÍA**IMO-INSTITUTO MEDICO DE OJOS**

MARENGO 4464
4768-1001// 11-3141-1144 WHATSAPP
VILLA BALLESTER

OFTALMOLOGÍA INFANTIL**IMO-INSTITUTO MEDICO DE OJOS**

MARENGO 4464
4768-1001// 11-3141-1144 WHATSAPP
VILLA BALLESTER

Centros de Diagnóstico y Tratamiento**ESTUDIOS OFTALMOLOGICOS****IMO-INSTITUTO MEDICO DE OJOS**

MARENGO 4464
4768-1001// 11-3141-1144 WHATSAPP
VILLA BALLESTER

ZONA : NOROESTE 1**GUARDIA****GUARDIA OFTALMOLÓGICA****IMO-INSTITUTO MEDICO DE OJOS**

MARENGO 4464
4768-1001// 11-3141-1144 WHATSAPP
VILLA BALLESTER

ZONA : NOROESTE 2**GUARDIA****GUARDIA GENERAL ADULTOS****CLINICA PRIVADA CRISTO REY**

AV. GASPAR CAMPOS 4988
BARRIO 9 DE JULIO (JOSE C. PAZ)

Atención en Consultorio**ORTOPEDIA Y TRAUMATOLOGÍA****CLINICA CIUDAD DE LA VIDA**

SEDE NORTE - OZANAM 2830
4748-7488 // 1122889513
DON TORCUATO

GUARDIA**GUARDIA GENERAL ADULTOS****CLINICA SAGRADO CORAZON**

AV. ANGEL T. DE ALVEAR 650
0810-122-2424 1161796733 // 5263-5403
DON TORCUATO

Odontología**ODONTOLOGIA GENERAL****CLINICA CIUDAD DE LA VIDA**

SEDE NORTE - OZANAM 2830
4748-7488 // 1122889513
DON TORCUATO

PROVEEDOR INSUMOS**MEDICINA DEL DOLOR****FARMACIA CASTELLI**

AV. T DE ALVEAR 2767
4748-0460
DON TORCUATO

REHABILITACION**KINESIOLOGÍA****KINEIN CONSULTORIOS**

BUSCHIAZZO 1436
4741-8103
DON TORCUATO

ZONA : NOROESTE 2**Salud Mental****PSICOLOGÍA****CLINICA CIUDAD DE LA VIDA**

SEDE NORTE - OZANAM 2830
4748-7488 // 1122889513
DON TORCUATO

GUARDIA**GUARDIA GENERAL ADULTOS****HOSPITAL DUHAU**

GRAL. LAVALLE N°2066
02320-431951
JOSE C. PAZ

GUARDIA OBSTETRICA**HOSPITAL DUHAU**

GRAL. LAVALLE N°2066
02320-431951
JOSE C. PAZ

GUARDIA PEDIATRICA**HOSPITAL DUHAU**

GRAL. LAVALLE N°2066
02320-431951
JOSE C. PAZ

Atención en Consultorio**ALERGIA****CENTRO MEDICO PALERMO**

RENACIMIENTO 3552
4660-2409//4456-1094//4663-4264//WSP 11 3038 6033
LOS POLVORINES

AUDIOMETRIAS**CENTRO MEDICO PALERMO**

RENACIMIENTO 3552
4660-2409//4456-1094//4663-4264//WSP 11 3038 6033
LOS POLVORINES

CARDIOLOGÍA INFANTIL**CENTRO MEDICO PALERMO**

RENACIMIENTO 3552
4660-2409//4456-1094//4663-4264//WSP 11 3038 6033
LOS POLVORINES

CIRUGÍA GENERAL**CENTRO MEDICO PALERMO**

RENACIMIENTO 3552
4660-2409//4456-1094//4663-4264//WSP 11 3038 6033
LOS POLVORINES

CENTRO MEDICO PALERMO

RENACIMIENTO 3552
4660-2409//4456-1094//4663-4264//WSP 11 3038 6033
LOS POLVORINES

DERMATOLOGÍA**CENTRO MEDICO PALERMO**

RENACIMIENTO 3552
4660-2409//4456-1094//4663-4264//WSP 11 3038 6033
LOS POLVORINES

DIABETOLOGIA**CENTRO MEDICO PALERMO**

RENACIMIENTO 3552
4660-2409//4456-1094//4663-4264//WSP 11 3038 6033
LOS POLVORINES

ENDOCRINOLOGÍA**CENTRO MEDICO PALERMO**

RENACIMIENTO 3552
4660-2409//4456-1094//4663-4264//WSP 11 3038 6033
LOS POLVORINES

ERGOMETRIAS**CENTRO MEDICO PALERMO**

RENACIMIENTO 3552
4660-2409//4456-1094//4663-4264//WSP 11 3038 6033
LOS POLVORINES

FLEBOLOGÍA**CENTRO MEDICO PALERMO**

RENACIMIENTO 3552
4660-2409//4456-1094//4663-4264//WSP 11 3038 6033
LOS POLVORINES

GASTROENTEROLOGÍA**CENTRO MEDICO PALERMO**

RENACIMIENTO 3552
4660-2409//4456-1094//4663-4264//WSP 11 3038 6033
LOS POLVORINES

GINECOLOGÍA**CENTRO MEDICO PALERMO**

RENACIMIENTO 3552
4660-2409//4456-1094//4663-4264//WSP 11 3038 6033
LOS POLVORINES

CENTRO MEDICO PALERMO

RENACIMIENTO 3552
4660-2409//4456-1094//4663-4264//WSP 11 3038 6033
LOS POLVORINES

NEFROLOGÍA**CENTRO MEDICO PALERMO**

RENACIMIENTO 3552
4660-2409//4456-1094//4663-4264//WSP 11 3038 6033
LOS POLVORINES

NEUMONOLOGÍA**CENTRO MEDICO PALERMO**

RENACIMIENTO 3552
4660-2409//4456-1094//4663-4264//WSP 11 3038 6033
LOS POLVORINES

NEUMONOLOGÍA INFANTIL**CENTRO MEDICO PALERMO**

RENACIMIENTO 3552
4660-2409//4456-1094//4663-4264//WSP 11 3038 6033
LOS POLVORINES

NEUROLOGÍA**CENTRO MEDICO PALERMO**

RENACIMIENTO 3552
4660-2409//4456-1094//4663-4264//WSP 11 3038 6033
LOS POLVORINES

OFTALMOLOGÍA**CENTRO MEDICO PALERMO**

RENACIMIENTO 3552
4660-2409//4456-1094//4663-4264//WSP 11 3038 6033
LOS POLVORINES

ORTOPEDIA Y TRAUMATOLOGÍA**CENTRO MEDICO PALERMO**

RENACIMIENTO 3552
4660-2409//4456-1094//4663-4264//WSP 11 3038 6033
LOS POLVORINES

ORTOPEDIA Y TRAUMATOLOGIA INFANTIL**CENTRO MEDICO PALERMO**

RENACIMIENTO 3552
4660-2409//4456-1094//4663-4264//WSP 11 3038 6033
LOS POLVORINES

ZONA : NOROESTE 2**Atención en Consultorio****OTORRINOLARINGOLOGÍA****CENTRO MEDICO PALERMO**

RENACIMIENTO 3552
4660-2409//4456-1094//4663-4264//WSP 11 3038 6033
LOS POLVORINES

PROCTOLOGÍA**CENTRO MEDICO PALERMO**

RENACIMIENTO 3552
4660-2409//4456-1094//4663-4264//WSP 11 3038 6033
LOS POLVORINES

RESONANCIA MAGNETICA NUCLEAR**CENTRO MEDICO PALERMO**

RENACIMIENTO 3552
4660-2409//4456-1094//4663-4264//WSP 11 3038 6033
LOS POLVORINES

REUMATOLOGÍA**CENTRO MEDICO PALERMO**

RENACIMIENTO 3552
4660-2409//4456-1094//4663-4264//WSP 11 3038 6033
LOS POLVORINES

UROLOGÍA**CENTRO MEDICO PALERMO**

RENACIMIENTO 3552
4660-2409//4456-1094//4663-4264//WSP 11 3038 6033
LOS POLVORINES

Centros de Diagnóstico y Tratamiento**DENSITOMETRIA ÓSEA****CENTRO MEDICO PALERMO**

RENACIMIENTO 3552
4660-2409//4456-1094//4663-4264//WSP 11 3038 6033
LOS POLVORINES

ECODOPPLER**CENTRO MEDICO PALERMO**

RENACIMIENTO 3552
4660-2409//4456-1094//4663-4264//WSP 11 3038 6033
LOS POLVORINES

ECOGRAFIA GENERAL ADULTOS**CENTRO MEDICO PALERMO**

RENACIMIENTO 3552
4660-2409//4456-1094//4663-4264//WSP 11 3038 6033
LOS POLVORINES

ZONA : NOROESTE 2**Centros de Diagnóstico y Tratamiento****ELECTROENCEFALOGRAFIA****CENTRO MEDICO PALERMO**

RENACIMIENTO 3552
4660-2409//4456-1094//4663-4264//WSP 11 3038 6033
LOS POLVORINES

ELECTROMIOGRAFIA**CENTRO MEDICO PALERMO**

RENACIMIENTO 3552
4660-2409//4456-1094//4663-4264//WSP 11 3038 6033
LOS POLVORINES

ESTUDIOS MAMARIOS**CENTRO MEDICO PALERMO**

RENACIMIENTO 3552
4660-2409//4456-1094//4663-4264//WSP 11 3038 6033
LOS POLVORINES

RADIOLOGIA GENERAL**CENTRO MEDICO PALERMO**

RENACIMIENTO 3552
4660-2409//4456-1094//4663-4264//WSP 11 3038 6033
LOS POLVORINES

Atención en Consultorio**ALERGIA****PRESTACIONES MEDICAS PILAR**

PANAM KM 50 SHOPPING TORRES DEL SOL CHUBUT 19
11 7700-3049 // (+54 911) 26.69.77.77 WHATSAPP
PILAR

AUDIOMETRIAS**PRESTACIONES MEDICAS PILAR**

PANAM KM 50 SHOPPING TORRES DEL SOL CHUBUT 19
11 7700-3049 // (+54 911) 26.69.77.77 WHATSAPP
PILAR

CARDIOLOGÍA**PRESTACIONES MEDICAS PILAR**

PANAM KM 50 SHOPPING TORRES DEL SOL CHUBUT 19
11 7700-3049 // (+54 911) 26.69.77.77 WHATSAPP
PILAR

CARDIOLOGÍA INFANTIL**PRESTACIONES MEDICAS PILAR**

PANAM KM 50 SHOPPING TORRES DEL SOL CHUBUT 19
11 7700-3049 // (+54 911) 26.69.77.77 WHATSAPP
PILAR

ZONA : NOROESTE 2**Atención en Consultorio****CIRUGÍA GENERAL****PRESTACIONES MEDICAS PILAR**

PANAM KM 50 SHOPPING TORRES DEL SOL CHUBUT 19
11 7700-3049 // (+54 911) 26.69.77.77 WHATSAPP
PILAR

CLÍNICA MÉDICA**PRESTACIONES MEDICAS PILAR**

PANAM KM 50 SHOPPING TORRES DEL SOL CHUBUT 19
11 7700-3049 // (+54 911) 26.69.77.77 WHATSAPP
PILAR

DERMATOLOGÍA**PRESTACIONES MEDICAS PILAR**

PANAM KM 50 SHOPPING TORRES DEL SOL CHUBUT 19
11 7700-3049 // (+54 911) 26.69.77.77 WHATSAPP
PILAR

DIABETOLOGIA**PRESTACIONES MEDICAS PILAR**

PANAM KM 50 SHOPPING TORRES DEL SOL CHUBUT 19
11 7700-3049 // (+54 911) 26.69.77.77 WHATSAPP
PILAR

ENDOCRINOLOGÍA**PRESTACIONES MEDICAS PILAR**

PANAM KM 50 SHOPPING TORRES DEL SOL CHUBUT 19
11 7700-3049 // (+54 911) 26.69.77.77 WHATSAPP
PILAR

FONOAUDIOLOGIA**PRESTACIONES MEDICAS PILAR**

PANAM KM 50 SHOPPING TORRES DEL SOL CHUBUT 19
11 7700-3049 // (+54 911) 26.69.77.77 WHATSAPP
PILAR

GINECOLOGÍA**PRESTACIONES MEDICAS PILAR**

PANAM KM 50 SHOPPING TORRES DEL SOL CHUBUT 19
11 7700-3049 // (+54 911) 26.69.77.77 WHATSAPP
PILAR

NEUMONOLOGÍA**PRESTACIONES MEDICAS PILAR**

PANAM KM 50 SHOPPING TORRES DEL SOL CHUBUT 19
11 7700-3049 // (+54 911) 26.69.77.77 WHATSAPP
PILAR

ZONA : NOROESTE 2**Atención en Consultorio****NEUROLOGÍA****PRESTACIONES MEDICAS PILAR**

PANAM KM 50 SHOPPING TORRES DEL SOL CHUBUT 19
11 7700-3049 // (+54 911) 26.69.77.77 WHATSAPP
PILAR

OFTALMOLOGÍA**PRESTACIONES MEDICAS PILAR**

PANAM KM 50 SHOPPING TORRES DEL SOL CHUBUT 19
11 7700-3049 // (+54 911) 26.69.77.77 WHATSAPP
PILAR

ORTOPEDIA Y TRAUMATOLOGÍA**PRESTACIONES MEDICAS PILAR**

PANAM KM 50 SHOPPING TORRES DEL SOL CHUBUT 19
11 7700-3049 // (+54 911) 26.69.77.77 WHATSAPP
PILAR

ORTOPEDIA Y TRAUMATOLOGIA INFANTIL**PRESTACIONES MEDICAS PILAR**

PANAM KM 50 SHOPPING TORRES DEL SOL CHUBUT 19
11 7700-3049 // (+54 911) 26.69.77.77 WHATSAPP
PILAR

OTORRINOLARINGOLOGÍA**PRESTACIONES MEDICAS PILAR**

PANAM KM 50 SHOPPING TORRES DEL SOL CHUBUT 19
11 7700-3049 // (+54 911) 26.69.77.77 WHATSAPP
PILAR

REUMATOLOGÍA**PRESTACIONES MEDICAS PILAR**

PANAM KM 50 SHOPPING TORRES DEL SOL CHUBUT 19
11 7700-3049 // (+54 911) 26.69.77.77 WHATSAPP
PILAR

Centros de Diagnóstico y Tratamiento**CARDIOLOGÍA****PRESTACIONES MEDICAS PILAR**

PANAM KM 50 SHOPPING TORRES DEL SOL CHUBUT 19
11 7700-3049 // (+54 911) 26.69.77.77 WHATSAPP
PILAR

ECODOPPLER**PRESTACIONES MEDICAS PILAR**

PANAM KM 50 SHOPPING TORRES DEL SOL CHUBUT 19
11 7700-3049 // (+54 911) 26.69.77.77 WHATSAPP
PILAR

ZONA : NOROESTE 2**Centros de Diagnóstico y Tratamiento****ECOGRAFIA GENERAL ADULTOS****PRESTACIONES MEDICAS PILAR**

PANAM KM 50 SHOPPING TORRES DEL SOL CHUBUT 19
11 7700-3049 // (+54 911) 26.69.77.77 WHATSAPP
PILAR

RADIOLOGIA GENERAL**PRESTACIONES MEDICAS PILAR**

PANAM KM 50 SHOPPING TORRES DEL SOL CHUBUT 19
11 7700-3049 // (+54 911) 26.69.77.77 WHATSAPP
PILAR

GUARDIA**GUARDIA GENERAL ADULTOS****CLINICA FATIMA PILAR**

VERGANI N° 830
0230-4420303/ 0230-4420789
PILAR

GUARDIA PEDIATRICA**CLINICA FATIMA PILAR**

VERGANI N° 830
0230-4420303/ 0230-4420789
PILAR

Laboratorio**ANATOMÍA PATOLÓGICA****PRESTACIONES MEDICAS PILAR**

PANAM KM 50 SHOPPING TORRES DEL SOL CHUBUT 19
11 7700-3049 // (+54 911) 26.69.77.77 WHATSAPP
PILAR

PROVEEDOR INSUMOS**MEDICINA DEL DOLOR****COLEGIO DE FARMACEUTICOS DE BS.AS**

COLEGIO DE FARMACEUTICOS DE PILAR - BELGRANO 365
(0230) 4664600
PILAR

REHABILITACION**KINESIOLOGÍA****PRESTACIONES MEDICAS PILAR**

PANAM KM 50 SHOPPING TORRES DEL SOL CHUBUT 19
11 7700-3049 // (+54 911) 26.69.77.77 WHATSAPP
PILAR

ZONA : NOROESTE 2**Atención en Consultorio****CARDIOLOGÍA****CENTRO RADIOLOGICO LEON GALLARDO**

MAESTRO ANGEL D'ELIA N°1412
4464-5918 /4451 - 0745
SAN MIGUEL

ELECTROCARDIOGRAFIA**CENTRO RADIOLOGICO LEON GALLARDO**

M. D'ELIA 1412
(011) 4664-5918 // 1127984635 WHATSAPP
SAN MIGUEL

ELECTROENCEFALOGRAFIA**CENTRO RADIOLOGICO LEON GALLARDO**

M. D'ELIA 1412
(011) 4664-5918 // 1127984635 WHATSAPP
SAN MIGUEL

ERGOMETRIAS**CENTRO RADIOLOGICO LEON GALLARDO**

M. D'ELIA 1412
(011) 4664-5918 // 1127984635 WHATSAPP
SAN MIGUEL

OFTALMOLOGÍA**CONSULTORIO OFTALMOLOGICO SERRANO**

SERRANO 1264
11 4664 1293 // 5284-3779
SAN MIGUEL

Centros de Diagnóstico y Tratamiento**ECODOPPLER****CENTRO RADIOLOGICO LEON GALLARDO**

M. D'ELIA 1412
(011) 4664-5918 // 1127984635 WHATSAPP
SAN MIGUEL

CENTRO RADIOLOGICO LEON GALLARDO

MAESTRO ANGEL D'ELIA N°1412
4464-5918 /4451 - 0745
SAN MIGUEL

ECOGRAFIA GENERAL ADULTOS**CENTRO RADIOLOGICO LEON GALLARDO**

M. D'ELIA 1412
(011) 4664-5918 // 1127984635 WHATSAPP
SAN MIGUEL

CENTRO RADIOLOGICO LEON GALLARDO

MAESTRO ANGEL D'ELIA N°1412
4464-5918 /4451 - 0745
SAN MIGUEL

ZONA : NOROESTE 2**Centros de Diagnóstico y Tratamiento****ELECTROCARDIOGRAFIA****CENTRO RADIOLOGICO LEON GALLARDO**

MAESTRO ANGEL D'ELIA N°1412
4464-5918 /4451 - 0745
SAN MIGUEL

ELECTROENCEFALOGRAFIA**CENTRO RADIOLOGICO LEON GALLARDO**

MAESTRO ANGEL D'ELIA N°1412
4464-5918 /4451 - 0745
SAN MIGUEL

ERGOMETRIAS**CENTRO RADIOLOGICO LEON GALLARDO**

MAESTRO ANGEL D'ELIA N°1412
4464-5918 /4451 - 0745
SAN MIGUEL

ESTUDIOS MAMARIOS**CENTRO RADIOLOGICO LEON GALLARDO**

MAESTRO ANGEL D'ELIA N°1412
4464-5918 /4451 - 0745
SAN MIGUEL

RADIOLOGIA GENERAL**CENTRO RADIOLOGICO LEON GALLARDO**

M. D'ELIA 1412
(011) 4664-5918 // 1127984635 WHATSAPP
SAN MIGUEL

CENTRO RADIOLOGICO LEON GALLARDO

MAESTRO ANGEL D'ELIA N°1412
4464-5918 /4451 - 0745
SAN MIGUEL

GUARDIA**GUARDIA GENERAL ADULTOS****SANATORIO GENERAL SARMIENTO**

AV PERÓN N°1796
4469-7300 // 5263-5403
SAN MIGUEL

GUARDIA OBSTETRICA**SANATORIO GENERAL SARMIENTO**

AV PERÓN N°1796
4469-7300 // 5263-5403
SAN MIGUEL

ZONA : NOROESTE 2**GUARDIA****GUARDIA PEDIATRICA****SANATORIO GENERAL SARMIENTO**

AV PERÓN N°1796
4469-7300 // 5263-5403
SAN MIGUEL

GUARDIA TRAUMATOLOGICA**SANATORIO GENERAL SARMIENTO**

AV PERÓN N°1796
4469-7300 // 5263-5403
SAN MIGUEL

Laboratorio**ANALISIS CLINICOS****CENTRO RADIOLOGICO LEON GALLARDO**

MAESTRO ANGEL D'ELIA N°1412
4464-5918 /4451 - 0745
SAN MIGUEL

ZONA : NORTE 1**PROVEEDOR INSUMOS****MEDICINA DEL DOLOR****FARMACIA GALVAGNI DE CRISTIAN DE LOS SANTOS**

VÉLEZ SÁRSFIELD 5501
MUNRO

Atención en Consultorio**CARDIOLOGÍA****CEMEPRO S.R.L.**

AVENIDA SANTA FE 260
4742-9896 // 4707-0579
SAN ISIDRO

CLÍNICA MÉDICA**CEMEPRO S.R.L.**

AVENIDA SANTA FE 260
4742-9896 // 4707-0579
SAN ISIDRO

DERMATOLOGÍA**CEMEPRO S.R.L.**

AVENIDA SANTA FE 260
4742-9896 // 4707-0579
SAN ISIDRO

DIABETOLOGIA**CEMEPRO S.R.L.**

AVENIDA SANTA FE 260
4742-9896 // 4707-0579
SAN ISIDRO

ZONA : NORTE 1**Atención en Consultorio****ENDOCRINOLOGÍA****CEMEPRO S.R.L.**

AVENIDA SANTA FE 260
4742-9896 // 4707-0579
SAN ISIDRO

FLEBOLOGÍA**CEMEPRO S.R.L.**

AVENIDA SANTA FE 260
4742-9896 // 4707-0579
SAN ISIDRO

GINECOLOGÍA**CEMEPRO S.R.L.**

AVENIDA SANTA FE 260
4742-9896 // 4707-0579
SAN ISIDRO

NEUMONOLOGÍA**CEMEPRO S.R.L.**

AVENIDA SANTA FE 260
4742-9896 // 4707-0579
SAN ISIDRO

NEUROLOGÍA**CEMEPRO S.R.L.**

AVENIDA SANTA FE 260
4742-9896 // 4707-0579
SAN ISIDRO

NUTRICIÓN**CEMEPRO S.R.L.**

AVENIDA SANTA FE 260
4742-9896 // 4707-0579
SAN ISIDRO

ORTOPEDIA Y TRAUMATOLOGÍA**CEMEPRO S.R.L.**

AVENIDA SANTA FE 260
4742-9896 // 4707-0579
SAN ISIDRO

OTORRINOLARINGOLOGÍA**CEMEPRO S.R.L.**

AVENIDA SANTA FE 260
4742-9896 // 4707-0579
SAN ISIDRO

ZONA : NORTE 1**Atención en Consultorio****PEDIATRÍA****CEMEPRO S.R.L.**

AVENIDA SANTA FE 260
4742-9896 // 4707-0579
SAN ISIDRO

UROLOGÍA**CEMEPRO S.R.L.**

AVENIDA SANTA FE 260
4742-9896 // 4707-0579
SAN ISIDRO

Centros de Diagnóstico y Tratamiento**ECODOPPLER****CEMEPRO S.R.L.**

AVENIDA SANTA FE 260
4742-9896 // 4707-0579
SAN ISIDRO

ECOGRAFIA GENERAL ADULTOS**CEMEPRO S.R.L.**

AVENIDA SANTA FE 260
4742-9896 // 4707-0579
SAN ISIDRO

REHABILITACION**KINESIOLOGÍA****CEMEPRO S.R.L.**

AVENIDA SANTA FE 260
4742-9896 // 4707-0579
SAN ISIDRO

Atención en Consultorio**ALERGIA****CEMEPRO S.R.L.**

AV. MAIPU 1680
0810-220-0125
VICENTE LOPEZ

CARDIOLOGÍA**CEMEPRO S.R.L.**

AV. MAIPU 1680
0810-220-0125
VICENTE LOPEZ

CLÍNICA MÉDICA**CEMEPRO S.R.L.**

AV. MAIPU 1680
0810-220-0125
VICENTE LOPEZ

ZONA : NORTE 1**Atención en Consultorio****DERMATOLOGÍA****CEMEPRO S.R.L.**

AV. MAIPU 1680
0810-220-0125
VICENTE LOPEZ

FLEBOLOGÍA**CEMEPRO S.R.L.**

AV. MAIPU 1680
0810-220-0125
VICENTE LOPEZ

GINECOLOGÍA**CEMEPRO S.R.L.**

AV. MAIPU 1680
0810-220-0125
VICENTE LOPEZ

NEUMONOLOGÍA**CEMEPRO S.R.L.**

AV. MAIPU 1680
0810-220-0125
VICENTE LOPEZ

NEUROLOGÍA**CEMEPRO S.R.L.**

AV. MAIPU 1680
0810-220-0125
VICENTE LOPEZ

OBSTETRICIA**CEMEPRO S.R.L.**

AV. MAIPU 1680
0810-220-0125
VICENTE LOPEZ

OTORRINOLARINGOLOGÍA**CEMEPRO S.R.L.**

AV. MAIPU 1680
0810-220-0125
VICENTE LOPEZ

UROLOGÍA**CEMEPRO S.R.L.**

AV. MAIPU 1680
0810-220-0125
VICENTE LOPEZ

ZONA : NORTE 1**Centros de Diagnóstico y Tratamiento****ECOGRAFIA GENERAL ADULTOS****CEMEPRO S.R.L.**

AV. MAIPU 1680
0810-220-0125
VICENTE LOPEZ

RADIOLOGIA GENERAL**CEMEPRO S.R.L.**

AV. MAIPU 1680
0810-220-0125
VICENTE LOPEZ

GUARDIA**GUARDIA GENERAL ADULTOS****HOSPITAL PRIVADO MODELO DE VICENTE LOPEZ**

PTE. J.A. ROCA 1811
4796.3400 //11-4194-0077 // 11-6421-6468
VICENTE LOPEZ

GUARDIA TRAUMATOLOGICA**HOSPITAL PRIVADO MODELO DE VICENTE LOPEZ**

PTE. J.A. ROCA 1811
4796.3400 //11-4194-0077 // 11-6421-6468
VICENTE LOPEZ

Laboratorio**ANATOMÍA PATOLÓGICA****CEMEPRO S.R.L.**

AV. MAIPU 1680
0810-220-0125
VICENTE LOPEZ

REHABILITACION**ORTOPEDIA Y TRAUMATOLOGÍA****CEMEPRO S.R.L.**

AV. MAIPU 1680
0810-220-0125
VICENTE LOPEZ

REHABILITACIÓN**CEMEPRO S.R.L.**

AV. MAIPU 1680
0810-220-0125
VICENTE LOPEZ

GUARDIA**GUARDIA GENERAL ADULTOS****SANATORIO SANTA SOFIA**

PARANA 6599
011 4735-7818
VILLA ADELINA

ZONA : NORTE 2**GUARDIA****GUARDIA GENERAL ADULTOS****CENTRO MEDICO NOGOYA S.A.**

HIPOLITO YRIGOYEN 2218
11-3139-4925 TURNOS WHATSAPP // 7700-7333
EL TALAR

CENTRO MEDICO TALAR

H. IRIGOYEN 2717 (RUTA 7 Y PANAMERICANA)
4726-8000 // 5263-5403
EL TALAR

GUARDIA OBSTETRICA**CENTRO MEDICO TALAR**

H. IRIGOYEN 2717 (RUTA 7 Y PANAMERICANA)
4726-8000 // 5263-5403
EL TALAR

GUARDIA PEDIATRICA**CENTRO MEDICO TALAR**

H. IRIGOYEN 2717 (RUTA 7 Y PANAMERICANA)
4726-8000 // 5263-5403
EL TALAR

GUARDIA TRAUMATOLOGICA**CENTRO MEDICO NOGOYA S.A.**

HIPOLITO YRIGOYEN 2218
11-3139-4925 TURNOS WHATSAPP // 7700-7333
EL TALAR

GUARDIA GENERAL ADULTOS**CLINICA FATIMA ESCOBAR**

SPADACINI N°1084
03484428683
ESCOBAR

GUARDIA OBSTETRICA**CLINICA FATIMA ESCOBAR**

SPADACINI N°1084
03484428683
ESCOBAR

GUARDIA PEDIATRICA**CLINICA FATIMA ESCOBAR**

SPADACINI N°1084
03484428683
ESCOBAR

GUARDIA GENERAL ADULTOS**SANATORIO SAN PABLO**

ALVEAR 1444
SAN FERNANDO

ZONA : OESTE 1**Atención en Consultorio****PSICOLOGÍA****Dr. ALOY, PAULA ANDREA**

ARREDONDO 2811
CASTELAR

GUARDIA**GUARDIA GENERAL ADULTOS****CLINICA QUIRURGICA OESTE**

AV SEGUNDA RIVADAVIA 15577
0810-220-1430//0810-220-0086 INT.104//11-2465-1251 WHATSAPP
HAEDO

SANATORIO DEL OESTE ITUZAINGO

OLAZABAL 319
5068-9100
ITUZAINGO

GUARDIA OBSTETRICA**SANATORIO DEL OESTE ITUZAINGO**

OLAZABAL 319
5068-9100
ITUZAINGO

GUARDIA PEDIATRICA**SANATORIO DEL OESTE ITUZAINGO**

OLAZABAL 319
5068-9100
ITUZAINGO

GUARDIA TRAUMATOLOGICA**SANATORIO DEL OESTE ITUZAINGO**

OLAZABAL 319
5068-9100
ITUZAINGO

GUARDIA GENERAL ADULTOS**BUEN PASTOR**

AV MOSCONI 1716
4616-8800
LOMAS DEL MIRADOR

GUARDIA PEDIATRICA**BUEN PASTOR**

AV MOSCONI 1716
4616-8800
LOMAS DEL MIRADOR

ALERGIA**DIAGNOSTICO INTEGRAL MORON DIMO S.R.L. - DIM MORON**

AVENIDA RIVADAVIA 17624
5554-8888 // 116648-5555 WHATSAPP
MORON

CASTEBOL S.A. - DIM CEPEM

MACHADO 750
5554-8888 // 11-6648-5555 WHATSAPP
MORON

ANATOMÍA PATOLÓGICA**CASTEBOL S.A. - DIM CEPEM**

MACHADO 750
5554-8888 // 11-6648-5555 WHATSAPP
MORON

CARDIOLOGÍA**DIAGNOSTICO INTEGRAL MORON DIMO S.R.L. - DIM MORON**

AVENIDA RIVADAVIA 17624
5554-8888 // 116648-5555 WHATSAPP
MORON

CASTEBOL S.A. - DIM CEPEM

MACHADO 750
5554-8888 // 11-6648-5555 WHATSAPP
MORON

CLÍNICA MÉDICA**DIAGNOSTICO INTEGRAL MORON DIMO S.R.L. - DIM MORON**

AVENIDA RIVADAVIA 17624
5554-8888 // 116648-5555 WHATSAPP
MORON

CASTEBOL S.A. - DIM CEPEM

MACHADO 750
5554-8888 // 11-6648-5555 WHATSAPP
MORON

DIABETOLOGIA**DIAGNOSTICO INTEGRAL MORON DIMO S.R.L. - DIM MORON**

AVENIDA RIVADAVIA 17624
5554-8888 // 116648-5555 WHATSAPP
MORON

CASTEBOL S.A. - DIM CEPEM

MACHADO 750
5554-8888 // 11-6648-5555 WHATSAPP
MORON

ENDOCRINOLOGÍA**CASTEBOL S.A. - DIM CEPEM**

MACHADO 750
5554-8888 // 11-6648-5555 WHATSAPP
MORON

FLEBOLOGÍA**DIAGNOSTICO INTEGRAL MORON DIMO S.R.L. - DIM MORON**

AVENIDA RIVADAVIA 17624
5554-8888 // 116648-5555 WHATSAPP
MORON

CASTEBOL S.A. - DIM CEPEM

MACHADO 750
5554-8888 // 11-6648-5555 WHATSAPP
MORON

GASTROENTEROLOGÍA**DIAGNOSTICO INTEGRAL MORON DIMO S.R.L. - DIM MORON**

AVENIDA RIVADAVIA 17624
5554-8888 // 116648-5555 WHATSAPP
MORON

CASTEBOL S.A. - DIM CEPEM

MACHADO 750
5554-8888 // 11-6648-5555 WHATSAPP
MORON

GINECOLOGÍA**DIAGNOSTICO INTEGRAL MORON DIMO S.R.L. - DIM MORON**

AVENIDA RIVADAVIA 17624
5554-8888 // 116648-5555 WHATSAPP
MORON

CASTEBOL S.A. - DIM CEPEM

MACHADO 750
5554-8888 // 11-6648-5555 WHATSAPP
MORON

HEMATOLOGÍA**CASTEBOL S.A. - DIM CEPEM**

MACHADO 750
5554-8888 // 11-6648-5555 WHATSAPP
MORON

HEPATOLOGÍA**CASTEBOL S.A. - DIM CEPEM**

MACHADO 750
5554-8888 // 11-6648-5555 WHATSAPP
MORON

INFECTOLOGÍA**DIAGNOSTICO INTEGRAL MORON DIMO S.R.L. - DIM MORON**

AVENIDA RIVADAVIA 17624
5554-8888 // 116648-5555 WHATSAPP
MORON

CASTEBOL S.A. - DIM CEPEM

MACHADO 750
5554-8888 // 11-6648-5555 WHATSAPP
MORON

INMUNOLOGÍA**DIAGNOSTICO INTEGRAL MORON DIMO S.R.L. - DIM MORON**

AVENIDA RIVADAVIA 17624
5554-8888 // 116648-5555 WHATSAPP
MORON

CASTEBOL S.A. - DIM CEPEM

MACHADO 750
5554-8888 // 11-6648-5555 WHATSAPP
MORON

NEUMONOLOGÍA**DIAGNOSTICO INTEGRAL MORON DIMO S.R.L. - DIM MORON**

AVENIDA RIVADAVIA 17624
5554-8888 // 116648-5555 WHATSAPP
MORON

CASTEBOL S.A. - DIM CEPEM

MACHADO 750
5554-8888 // 11-6648-5555 WHATSAPP
MORON

NEUROLOGÍA**DIAGNOSTICO INTEGRAL MORON DIMO S.R.L. - DIM MORON**

AVENIDA RIVADAVIA 17624
5554-8888 // 116648-5555 WHATSAPP
MORON

CASTEBOL S.A. - DIM CEPEM

MACHADO 750
5554-8888 // 11-6648-5555 WHATSAPP
MORON

NUTRICIÓN**DIAGNOSTICO INTEGRAL MORON DIMO S.R.L. - DIM MORON**

AVENIDA RIVADAVIA 17624
5554-8888 // 116648-5555 WHATSAPP
MORON

NUTRICIÓN**CASTEBOL S.A. - DIM CEPEM**

MACHADO 750
5554-8888 // 11-6648-5555 WHATSAPP
MORON

OBSTETRICIA**DIAGNOSTICO INTEGRAL MORON DIMO S.R.L. - DIM MORON**

AVENIDA RIVADAVIA 17624
5554-8888 // 116648-5555 WHATSAPP
MORON

CASTEBOL S.A. - DIM CEPEM

MACHADO 750
5554-8888 // 11-6648-5555 WHATSAPP
MORON

CLINICA CIUDAD DE LA VIDA

SEDE MORON - SARMIENTO 383
4489-1394 // 112289-2404 WHATSAPP
MORON

OFTALMOLOGÍA**DIAGNOSTICO INTEGRAL MORON DIMO S.R.L. - DIM MORON**

AVENIDA RIVADAVIA 17624
5554-8888 // 116648-5555 WHATSAPP
MORON

CASTEBOL S.A. - DIM CEPEM

MACHADO 750
5554-8888 // 11-6648-5555 WHATSAPP
MORON

CLINICA CIUDAD DE LA VIDA

SEDE MORON - SARMIENTO 383
4489-1394 // 112289-2404 WHATSAPP
MORON

OFTALMOLOGÍA INFANTIL**DIAGNOSTICO INTEGRAL MORON DIMO S.R.L. - DIM MORON**

AVENIDA RIVADAVIA 17624
5554-8888 // 116648-5555 WHATSAPP
MORON

CASTEBOL S.A. - DIM CEPEM

MACHADO 750
5554-8888 // 11-6648-5555 WHATSAPP
MORON

ZONA : OESTE 1**Atención en Consultorio****ORTOPEDIA Y TRAUMATOLOGÍA****DIAGNOSTICO INTEGRAL MORON DIMO S.R.L. - DIM MORON**

AVENIDA RIVADAVIA 17624
5554-8888 // 116648-5555 WHATSAPP
MORON

CASTEBOL S.A. - DIM CEPEM

MACHADO 750
5554-8888 // 11-6648-5555 WHATSAPP
MORON

CLINICA CIUDAD DE LA VIDA

SEDE MORON - SARMIENTO 383
4489-1394 // 112289-2404 WHATSAPP
MORON

OTORRINOLARINGOLOGÍA**DIAGNOSTICO INTEGRAL MORON DIMO S.R.L. - DIM MORON**

AVENIDA RIVADAVIA 17624
5554-8888 // 116648-5555 WHATSAPP
MORON

PEDIATRÍA**DIAGNOSTICO INTEGRAL MORON DIMO S.R.L. - DIM MORON**

AVENIDA RIVADAVIA 17624
5554-8888 // 116648-5555 WHATSAPP
MORON

CASTEBOL S.A. - DIM CEPEM

MACHADO 750
5554-8888 // 11-6648-5555 WHATSAPP
MORON

CLINICA CIUDAD DE LA VIDA

SEDE MORON - SARMIENTO 383
4489-1394 // 112289-2404 WHATSAPP
MORON

REUMATOLOGÍA**DIAGNOSTICO INTEGRAL MORON DIMO S.R.L. - DIM MORON**

AVENIDA RIVADAVIA 17624
5554-8888 // 116648-5555 WHATSAPP
MORON

CASTEBOL S.A. - DIM CEPEM

MACHADO 750
5554-8888 // 11-6648-5555 WHATSAPP
MORON

ZONA : OESTE 1**Atención en Consultorio****UROLOGÍA****DIAGNOSTICO INTEGRAL MORON DIMO S.R.L. - DIM MORON**

AVENIDA RIVADAVIA 17624
5554-8888 // 116648-5555 WHATSAPP
MORON

CASTEBOL S.A. - DIM CEPEM

MACHADO 750
5554-8888 // 11-6648-5555 WHATSAPP
MORON

Centros de Diagnóstico y Tratamiento**ECODOPPLER****DIAGNOSTICO INTEGRAL MORON DIMO S.R.L. - DIM MORON**

AVENIDA RIVADAVIA 17624
5554-8888 // 116648-5555 WHATSAPP
MORON

CASTEBOL S.A. - DIM CEPEM

MACHADO 750
5554-8888 // 11-6648-5555 WHATSAPP
MORON

CENTRO DE DIAGNOSTICO DRES. MOLINAS

9 DE JULIO 576
5544-1000 // 11-2614-9471 WHATSAPP
MORON

ECOGRAFIA GENERAL ADULTOS**DIAGNOSTICO INTEGRAL MORON DIMO S.R.L. - DIM MORON**

AVENIDA RIVADAVIA 17624
5554-8888 // 116648-5555 WHATSAPP
MORON

CASTEBOL S.A. - DIM CEPEM

MACHADO 750
5554-8888 // 11-6648-5555 WHATSAPP
MORON

CENTRO DE DIAGNOSTICO DRES. MOLINAS

9 DE JULIO 576
5544-1000 // 11-2614-9471 WHATSAPP
MORON

ECOGRAFIA GENERAL PEDIATRICA**CENTRO DE DIAGNOSTICO DRES. MOLINAS**

9 DE JULIO 576
5544-1000 // 11-2614-9471 WHATSAPP
MORON

ZONA : OESTE 1**Centros de Diagnóstico y Tratamiento****RADIOLOGIA GENERAL****DIAGNOSTICO INTEGRAL MORON DIMO S.R.L. - DIM MORON**

AVENIDA RIVADAVIA 17624
5554-8888 // 116648-5555 WHATSAPP
MORON

CASTEBOL S.A. - DIM CEPEM

MACHADO 750
5554-8888 // 11-6648-5555 WHATSAPP
MORON

RESONANCIA MAGNETICA NUCLEAR**DIAGNOSTICO INTEGRAL MORON DIMO S.R.L. - DIM MORON**

AVENIDA RIVADAVIA 17624
5554-8888 // 116648-5555 WHATSAPP
MORON

CASTEBOL S.A. - DIM CEPEM

MACHADO 750
5554-8888 // 11-6648-5555 WHATSAPP
MORON

CENTRO DE DIAGNOSTICO DRES. MOLINAS

9 DE JULIO 576
5544-1000 // 11-2614-9471 WHATSAPP
MORON

TOMOGRAFIA AXIAL COMPUTADA**DIAGNOSTICO INTEGRAL MORON DIMO S.R.L. - DIM MORON**

AVENIDA RIVADAVIA 17624
5554-8888 // 116648-5555 WHATSAPP
MORON

CASTEBOL S.A. - DIM CEPEM

MACHADO 750
5554-8888 // 11-6648-5555 WHATSAPP
MORON

GUARDIA**GUARDIA GENERAL ADULTOS****CLINICA SANTA CLARA MORON**

CONSTITUYENTES 1072
0810-122-2424 // 5263-5403
MORON

IMA-INSTITUTO MEDICO AGUERO

AZUL 1831
4645-9000
MORON

ZONA : OESTE 1**GUARDIA****GUARDIA PEDIATRICA****IMA-INSTITUTO MEDICO AGUERO**

AZUL 1831
4645-9000
MORON

Laboratorio**ANALISIS CLINICOS****LABORATORIO DR. DE PAOLI**

CABILDO 259
011 6430-0022
MORON

DIAGNOSTICO INTEGRAL MORON DIMO S.R.L. - DIM MORON

AVENIDA RIVADAVIA 17624
5554-8888 // 116648-5555 WHATSAPP
MORON

CASTEBOL S.A. - DIM CEPEM

MACHADO 750
5554-8888 // 11-6648-5555 WHATSAPP
MORON

REHABILITACION**KINESIOLOGÍA****DIAGNOSTICO INTEGRAL MORON DIMO S.R.L. - DIM MORON**

AVENIDA RIVADAVIA 17624
5554-8888 // 116648-5555 WHATSAPP
MORON

CASTEBOL S.A. - DIM CEPEM

MACHADO 750
5554-8888 // 11-6648-5555 WHATSAPP
MORON

Atención en Consultorio**ALERGIA****CLINICA DIM RIVADAVIA S.A. - DIM RIVADAVIA**

AVENIDA RIVADAVIA 14252/58/68
5554-8888 // 11-6648-5555 WHATSAPP
RAMOS MEJIA

CENTRO MEDICO ESPORA S.A. - DIM ALTA COMPLEJIDAD

ESPORA 18
5554-8888 // 11-6648-5555 WHATSAPP
RAMOS MEJIA

DIM SEDE CENTRAL

BELGRANO 136
5554-8888 // 11-6648-5555 WHATSAPP
RAMOS MEJIA

CLINICA DIM RIVADAVIA S.A. - DIM RIVADAVIA

AVENIDA RIVADAVIA 14252/58/68
5554-8888 // 11-6648-5555 WHATSAPP
RAMOS MEJIA

CENTRO MEDICO ESPORA S.A. - DIM ALTA COMPLEJIDAD

ESPORA 18
5554-8888 // 11-6648-5555 WHATSAPP
RAMOS MEJIA

CARDIOLOGÍA**CLINICA DIM RIVADAVIA S.A. - DIM RIVADAVIA**

AVENIDA RIVADAVIA 14252/58/68
5554-8888 // 11-6648-5555 WHATSAPP
RAMOS MEJIA

CENTRO MEDICO ESPORA S.A. - DIM ALTA COMPLEJIDAD

ESPORA 18
5554-8888 // 11-6648-5555 WHATSAPP
RAMOS MEJIA

DIM SEDE CENTRAL

BELGRANO 136
5554-8888 // 11-6648-5555 WHATSAPP
RAMOS MEJIA

CLÍNICA MÉDICA**CLINICA DIM RIVADAVIA S.A. - DIM RIVADAVIA**

AVENIDA RIVADAVIA 14252/58/68
5554-8888 // 11-6648-5555 WHATSAPP
RAMOS MEJIA

CENTRO MEDICO ESPORA S.A. - DIM ALTA COMPLEJIDAD

ESPORA 18
5554-8888 // 11-6648-5555 WHATSAPP
RAMOS MEJIA

DIABETOLOGIA**CLINICA DIM RIVADAVIA S.A. - DIM RIVADAVIA**

AVENIDA RIVADAVIA 14252/58/68
5554-8888 // 11-6648-5555 WHATSAPP
RAMOS MEJIA

CENTRO MEDICO ESPORA S.A. - DIM ALTA COMPLEJIDAD

ESPORA 18
5554-8888 // 11-6648-5555 WHATSAPP
RAMOS MEJIA

DIM SEDE CENTRAL

BELGRANO 136
5554-8888 // 11-6648-5555 WHATSAPP
RAMOS MEJIA

ENDOCRINOLOGÍA**CLINICA DIM RIVADAVIA S.A. - DIM RIVADAVIA**

AVENIDA RIVADAVIA 14252/58/68
5554-8888 // 11-6648-5555 WHATSAPP
RAMOS MEJIA

CENTRO MEDICO ESPORA S.A. - DIM ALTA COMPLEJIDAD

ESPORA 18
5554-8888 // 11-6648-5555 WHATSAPP
RAMOS MEJIA

DIM SEDE CENTRAL

BELGRANO 136
5554-8888 // 11-6648-5555 WHATSAPP
RAMOS MEJIA

FLEBOLOGÍA**CLINICA DIM RIVADAVIA S.A. - DIM RIVADAVIA**

AVENIDA RIVADAVIA 14252/58/68
5554-8888 // 11-6648-5555 WHATSAPP
RAMOS MEJIA

CENTRO MEDICO ESPORA S.A. - DIM ALTA COMPLEJIDAD

ESPORA 18
5554-8888 // 11-6648-5555 WHATSAPP
RAMOS MEJIA

DIM SEDE CENTRAL

BELGRANO 136
5554-8888 // 11-6648-5555 WHATSAPP
RAMOS MEJIA

GASTROENTEROLOGÍA**CLINICA DIM RIVADAVIA S.A. - DIM RIVADAVIA**

AVENIDA RIVADAVIA 14252/58/68
5554-8888 // 11-6648-5555 WHATSAPP
RAMOS MEJIA

CENTRO MEDICO ESPORA S.A. - DIM ALTA COMPLEJIDAD

ESPORA 18
5554-8888 // 11-6648-5555 WHATSAPP
RAMOS MEJIA

ZONA : OESTE 1**Atención en Consultorio****GASTROENTEROLOGÍA****DIM SEDE CENTRAL**

BELGRANO 136
5554-8888 // 11-6648-5555 WHATSAPP
RAMOS MEJIA

GINECOLOGÍA**CLINICA DIM RIVADAVIA S.A. - DIM RIVADAVIA**

AVENIDA RIVADAVIA 14252/58/68
5554-8888 // 11-6648-5555 WHATSAPP
RAMOS MEJIA

CENTRO MEDICO ESPORA S.A. - DIM ALTA COMPLEJIDAD

ESPORA 18
5554-8888 // 11-6648-5555 WHATSAPP
RAMOS MEJIA

DIM SEDE CENTRAL

BELGRANO 136
5554-8888 // 11-6648-5555 WHATSAPP
RAMOS MEJIA

INFECTOLOGÍA**CLINICA DIM RIVADAVIA S.A. - DIM RIVADAVIA**

AVENIDA RIVADAVIA 14252/58/68
5554-8888 // 11-6648-5555 WHATSAPP
RAMOS MEJIA

CENTRO MEDICO ESPORA S.A. - DIM ALTA COMPLEJIDAD

ESPORA 18
5554-8888 // 11-6648-5555 WHATSAPP
RAMOS MEJIA

DIM SEDE CENTRAL

BELGRANO 136
5554-8888 // 11-6648-5555 WHATSAPP
RAMOS MEJIA

INMUNOLOGÍA**CLINICA DIM RIVADAVIA S.A. - DIM RIVADAVIA**

AVENIDA RIVADAVIA 14252/58/68
5554-8888 // 11-6648-5555 WHATSAPP
RAMOS MEJIA

CENTRO MEDICO ESPORA S.A. - DIM ALTA COMPLEJIDAD

ESPORA 18
5554-8888 // 11-6648-5555 WHATSAPP
RAMOS MEJIA

ZONA : OESTE 1**Atención en Consultorio****INMUNOLOGÍA****DIM SEDE CENTRAL**

BELGRANO 136
5554-8888 // 11-6648-5555 WHATSAPP
RAMOS MEJIA

NEUMONOLOGÍA**CLINICA DIM RIVADAVIA S.A. - DIM RIVADAVIA**

AVENIDA RIVADAVIA 14252/58/68
5554-8888 // 11-6648-5555 WHATSAPP
RAMOS MEJIA

CENTRO MEDICO ESPORA S.A. - DIM ALTA COMPLEJIDAD

ESPORA 18
5554-8888 // 11-6648-5555 WHATSAPP
RAMOS MEJIA

DIM SEDE CENTRAL

BELGRANO 136
5554-8888 // 11-6648-5555 WHATSAPP
RAMOS MEJIA

NEUROLOGÍA**CLINICA DIM RIVADAVIA S.A. - DIM RIVADAVIA**

AVENIDA RIVADAVIA 14252/58/68
5554-8888 // 11-6648-5555 WHATSAPP
RAMOS MEJIA

CENTRO MEDICO ESPORA S.A. - DIM ALTA COMPLEJIDAD

ESPORA 18
5554-8888 // 11-6648-5555 WHATSAPP
RAMOS MEJIA

DIM SEDE CENTRAL

BELGRANO 136
5554-8888 // 11-6648-5555 WHATSAPP
RAMOS MEJIA

NUTRICIÓN**CLINICA DIM RIVADAVIA S.A. - DIM RIVADAVIA**

AVENIDA RIVADAVIA 14252/58/68
5554-8888 // 11-6648-5555 WHATSAPP
RAMOS MEJIA

CENTRO MEDICO ESPORA S.A. - DIM ALTA COMPLEJIDAD

ESPORA 18
5554-8888 // 11-6648-5555 WHATSAPP
RAMOS MEJIA

ZONA : OESTE 1**Atención en Consultorio****NUTRICIÓN****DIM SEDE CENTRAL**

BELGRANO 136
5554-8888 // 11-6648-5555 WHATSAPP
RAMOS MEJIA

OBSTETRICIA**CLINICA DIM RIVADAVIA S.A. - DIM RIVADAVIA**

AVENIDA RIVADAVIA 14252/58/68
5554-8888 // 11-6648-5555 WHATSAPP
RAMOS MEJIA

CENTRO MEDICO ESPORA S.A. - DIM ALTA COMPLEJIDAD

ESPORA 18
5554-8888 // 11-6648-5555 WHATSAPP
RAMOS MEJIA

DIM SEDE CENTRAL

BELGRANO 136
5554-8888 // 11-6648-5555 WHATSAPP
RAMOS MEJIA

OFTALMOLOGÍA**CLINICA DIM RIVADAVIA S.A. - DIM RIVADAVIA**

AVENIDA RIVADAVIA 14252/58/68
5554-8888 // 11-6648-5555 WHATSAPP
RAMOS MEJIA

CENTRO MEDICO ESPORA S.A. - DIM ALTA COMPLEJIDAD

ESPORA 18
5554-8888 // 11-6648-5555 WHATSAPP
RAMOS MEJIA

DIM SEDE CENTRAL

BELGRANO 136
5554-8888 // 11-6648-5555 WHATSAPP
RAMOS MEJIA

OFTALMOLOGÍA INFANTIL**CLINICA DIM RIVADAVIA S.A. - DIM RIVADAVIA**

AVENIDA RIVADAVIA 14252/58/68
5554-8888 // 11-6648-5555 WHATSAPP
RAMOS MEJIA

CENTRO MEDICO ESPORA S.A. - DIM ALTA COMPLEJIDAD

ESPORA 18
5554-8888 // 11-6648-5555 WHATSAPP
RAMOS MEJIA

ZONA : OESTE 1**Atención en Consultorio****OFTALMOLOGÍA INFANTIL****DIM SEDE CENTRAL**

BELGRANO 136
5554-8888 // 11-6648-5555 WHATSAPP
RAMOS MEJIA

ORTOPEDIA Y TRAUMATOLOGÍA**CENTRO MEDICO ESPORA S.A. - DIM ALTA COMPLEJIDAD**

ESPORA 18
5554-8888 // 11-6648-5555 WHATSAPP
RAMOS MEJIA

DIM SEDE CENTRAL

BELGRANO 136
5554-8888 // 11-6648-5555 WHATSAPP
RAMOS MEJIA

OTORRINOLARINGOLOGÍA**CLINICA DIM RIVADAVIA S.A. - DIM RIVADAVIA**

AVENIDA RIVADAVIA 14252/58/68
5554-8888 // 11-6648-5555 WHATSAPP
RAMOS MEJIA

CENTRO MEDICO ESPORA S.A. - DIM ALTA COMPLEJIDAD

ESPORA 18
5554-8888 // 11-6648-5555 WHATSAPP
RAMOS MEJIA

DIM SEDE CENTRAL

BELGRANO 136
5554-8888 // 11-6648-5555 WHATSAPP
RAMOS MEJIA

PEDIATRÍA**Dr. ALVAREZ, KARINA**

AV. DE MAYO 2070
4482-4239
RAMOS MEJIA

Dr. GARCIA, ENRIQUE

MORENO 50
4656-1095
RAMOS MEJIA
2°PISO, DEPTO "D" .- LLAMAR DE 15 19HS.

CLINICA DIM RIVADAVIA S.A. - DIM RIVADAVIA

AVENIDA RIVADAVIA 14252/58/68
5554-8888 // 11-6648-5555 WHATSAPP
RAMOS MEJIA

CENTRO MEDICO ESPORA S.A. - DIM ALTA COMPLEJIDAD

ESPORA 18
5554-8888 // 11-6648-5555 WHATSAPP
RAMOS MEJIA

DIM SEDE CENTRAL

BELGRANO 136
5554-8888 // 11-6648-5555 WHATSAPP
RAMOS MEJIA

REUMATOLOGÍA**CLINICA DIM RIVADAVIA S.A. - DIM RIVADAVIA**

AVENIDA RIVADAVIA 14252/58/68
5554-8888 // 11-6648-5555 WHATSAPP
RAMOS MEJIA

CENTRO MEDICO ESPORA S.A. - DIM ALTA COMPLEJIDAD

ESPORA 18
5554-8888 // 11-6648-5555 WHATSAPP
RAMOS MEJIA

DIM SEDE CENTRAL

BELGRANO 136
5554-8888 // 11-6648-5555 WHATSAPP
RAMOS MEJIA

UROLOGÍA**CLINICA DIM RIVADAVIA S.A. - DIM RIVADAVIA**

AVENIDA RIVADAVIA 14252/58/68
5554-8888 // 11-6648-5555 WHATSAPP
RAMOS MEJIA

CENTRO MEDICO ESPORA S.A. - DIM ALTA COMPLEJIDAD

ESPORA 18
5554-8888 // 11-6648-5555 WHATSAPP
RAMOS MEJIA

DIM SEDE CENTRAL

BELGRANO 136
5554-8888 // 11-6648-5555 WHATSAPP
RAMOS MEJIA

Centros de Diagnóstico y Tratamiento**ECODOPPLER****CLINICA DIM RIVADAVIA S.A. - DIM RIVADAVIA**

AVENIDA RIVADAVIA 14252/58/68
5554-8888 // 11-6648-5555 WHATSAPP
RAMOS MEJIA

CENTRO MEDICO ESPORA S.A. - DIM ALTA COMPLEJIDAD

ESPORA 18
5554-8888 // 11-6648-5555 WHATSAPP
RAMOS MEJIA

DIM SEDE CENTRAL

BELGRANO 136
5554-8888 // 11-6648-5555 WHATSAPP
RAMOS MEJIA

ECOGRAFIA GENERAL ADULTOS**CLINICA DIM RIVADAVIA S.A. - DIM RIVADAVIA**

AVENIDA RIVADAVIA 14252/58/68
5554-8888 // 11-6648-5555 WHATSAPP
RAMOS MEJIA

CENTRO MEDICO ESPORA S.A. - DIM ALTA COMPLEJIDAD

ESPORA 18
5554-8888 // 11-6648-5555 WHATSAPP
RAMOS MEJIA

DIM SEDE CENTRAL

BELGRANO 136
5554-8888 // 11-6648-5555 WHATSAPP
RAMOS MEJIA

MEDICINA NUCLEAR**DIM SEDE CENTRAL**

BELGRANO 136
5554-8888 // 11-6648-5555 WHATSAPP
RAMOS MEJIA

RADIOLOGIA GENERAL**CLINICA DIM RIVADAVIA S.A. - DIM RIVADAVIA**

AVENIDA RIVADAVIA 14252/58/68
5554-8888 // 11-6648-5555 WHATSAPP
RAMOS MEJIA

CENTRO MEDICO ESPORA S.A. - DIM ALTA COMPLEJIDAD

ESPORA 18
5554-8888 // 11-6648-5555 WHATSAPP
RAMOS MEJIA

DIM SEDE CENTRAL

BELGRANO 136
5554-8888 // 11-6648-5555 WHATSAPP
RAMOS MEJIA

CLINICA DIM RIVADAVIA S.A. - DIM RIVADAVIA

AVENIDA RIVADAVIA 14252/58/68
 5554-8888 // 11-6648-5555 WHATSAPP
 RAMOS MEJIA

CENTRO MEDICO ESPORA S.A. - DIM ALTA COMPLEJIDAD

ESPORA 18
 5554-8888 // 11-6648-5555 WHATSAPP
 RAMOS MEJIA

DIM SEDE CENTRAL

BELGRANO 136
 5554-8888 // 11-6648-5555 WHATSAPP
 RAMOS MEJIA

TOMOGRAFIA AXIAL COMPUTADA**CLINICA DIM RIVADAVIA S.A. - DIM RIVADAVIA**

AVENIDA RIVADAVIA 14252/58/68
 5554-8888 // 11-6648-5555 WHATSAPP
 RAMOS MEJIA

CENTRO MEDICO ESPORA S.A. - DIM ALTA COMPLEJIDAD

ESPORA 18
 5554-8888 // 11-6648-5555 WHATSAPP
 RAMOS MEJIA

DIM SEDE CENTRAL

BELGRANO 136
 5554-8888 // 11-6648-5555 WHATSAPP
 RAMOS MEJIA

Laboratorio**ANALISIS CLINICOS****CLINICA DIM RIVADAVIA S.A. - DIM RIVADAVIA**

AVENIDA RIVADAVIA 14252/58/68
 5554-8888 // 11-6648-5555 WHATSAPP
 RAMOS MEJIA

CENTRO MEDICO ESPORA S.A. - DIM ALTA COMPLEJIDAD

ESPORA 18
 5554-8888 // 11-6648-5555 WHATSAPP
 RAMOS MEJIA

DIM SEDE CENTRAL

BELGRANO 136
 5554-8888 // 11-6648-5555 WHATSAPP
 RAMOS MEJIA

CLINICA DIM RIVADAVIA S.A. - DIM RIVADAVIA

AVENIDA RIVADAVIA 14252/58/68
 5554-8888 // 11-6648-5555 WHATSAPP
 RAMOS MEJIA

DIM SEDE CENTRAL

BELGRANO 136
 5554-8888 // 11-6648-5555 WHATSAPP
 RAMOS MEJIA

Atención en Consultorio**CARDIOLOGÍA****MEDICSA**

MONSEÑOR MARCON 2999
 11 2824-2939 WHATSAPP
 SAN JUSTO

CLINICA CIUDAD DE LA VIDA

SEDE SAN JUSTO - JUAN FLORIO 3463
 4484-1601 // 1122888992 WHATSAPP
 SAN JUSTO

GINECOLOGÍA**CLINICA CIUDAD DE LA VIDA**

SEDE SAN JUSTO - JUAN FLORIO 3463
 4484-1601 // 1122888992 WHATSAPP
 SAN JUSTO

NUTRICIÓN**CLINICA CIUDAD DE LA VIDA**

SEDE SAN JUSTO - JUAN FLORIO 3463
 4484-1601 // 1122888992 WHATSAPP
 SAN JUSTO

OBSTETRICIA**CLINICA CIUDAD DE LA VIDA**

SEDE SAN JUSTO - JUAN FLORIO 3463
 4484-1601 // 1122888992 WHATSAPP
 SAN JUSTO

ORTOPEDIA Y TRAUMATOLOGÍA**CLINICA CIUDAD DE LA VIDA**

SEDE SAN JUSTO - JUAN FLORIO 3463
 4484-1601 // 1122888992 WHATSAPP
 SAN JUSTO

ZONA : OESTE 1**Centros de Diagnóstico y Tratamiento****ECODOPPLER****MEDICSA**

MONSEÑOR MARCON 2999
11 2824-2939 WHATSAPP
SAN JUSTO

ECOGRAFIA GENERAL ADULTOS**MEDICSA**

MONSEÑOR MARCON 2999
11 2824-2939 WHATSAPP
SAN JUSTO

ESTUDIOS MAMARIOS**MEDICSA**

MONSEÑOR MARCON 2999
11 2824-2939 WHATSAPP
SAN JUSTO

RADIOLOGIA GENERAL**MEDICSA**

MONSEÑOR MARCON 2999
11 2824-2939 WHATSAPP
SAN JUSTO

Laboratorio**ANALISIS CLINICOS****LABORATORIO MEDIC**

MONSEÑOR JOSÉ FRANCISCO MARCÓN 2995
011 4651-8597
SAN JUSTO

Odontología**ODONTOLOGIA GENERAL****CLINICA CIUDAD DE LA VIDA**

SEDE SAN JUSTO - JUAN FLORIO 3463
4484-1601 // 1122888992 WHATSAPP
SAN JUSTO

PROVEEDOR INSUMOS**MEDICINA DEL DOLOR****COLEGIO DE FARMACEUTICOS DE BS.AS**

JUAN FLORIO 2878
SAN JUSTO

REHABILITACION**KINESIOLOGÍA****CLINICA PRIV. DE TRAU. Y REHABILITACION ALFA S.A.**

JUAN MANUEL DE ROSAS 3784
011 4651-1261
SAN JUSTO

ZONA : OESTE 1**Salud Mental****PSICOLOGÍA****CLINICA CIUDAD DE LA VIDA**

SEDE SAN JUSTO - JUAN FLORIO 3463
4484-1601 // 1122888992 WHATSAPP
SAN JUSTO

PSICOLOGÍA INFANTIL**CLINICA CIUDAD DE LA VIDA**

SEDE SAN JUSTO - JUAN FLORIO 3463
4484-1601 // 1122888992 WHATSAPP
SAN JUSTO

GUARDIA**GUARDIA GENERAL ADULTOS****CLINICA CRUZ CELESTE**

BERMUDEZ N°2895
4650-1266/ 4650-0333
VILLA LUZURIAGA

GUARDIA OBSTETRICA**CLINICA CRUZ CELESTE**

BERMUDEZ N°2895
4650-1266/ 4650-0333
VILLA LUZURIAGA

GUARDIA GENERAL ADULTOS**SANATORIO PRIVADO MADERO**

DOMINGO MILLAN 20
011 4622-8188
VILLA MADERO

GUARDIA PEDIATRICA**SANATORIO PRIVADO MADERO**

DOMINGO MILLAN 20
011 4622-8188
VILLA MADERO

ZONA : OESTE 2**GUARDIA****GUARDIA GENERAL ADULTOS****MEDICINA CATAN**

JOSE LEÓN LARRE 250
02202-421015
GONZALEZ CATAN

SANATORIO PRIVADO FIGUEROA PAREDES

DANTE ALIGHIERI 3637
4480-2500
ISIDRO CASANOVA

ZONA : OESTE 2**GUARDIA****PEDIATRÍA****SANATORIO PRIVADO FIGUEROA PAREDES**

DANTE ALIGHIERI 3637
4480-2500
ISIDRO CASANOVA

GUARDIA GENERAL ADULTOS**CLINICA MODELO LAFERRERE**

AVENIDA LURO 6055
4626-8011
LAFERRERE

SANATORIO FIGUEROA PAREDES LA FERRERE

AV. JUAN MANUEL DE ROSAS 10841
LAFERRERE

GUARDIA OBSTETRICA**SANATORIO FIGUEROA PAREDES LA FERRERE**

AV. JUAN MANUEL DE ROSAS 10841
LAFERRERE

GUARDIA PEDIATRICA**SANATORIO FIGUEROA PAREDES LA FERRERE**

AV. JUAN MANUEL DE ROSAS 10841
LAFERRERE

GUARDIA GENERAL ADULTOS**SANATORIO PRIVADO MARIANO ACOSTA**

TRES SARGENTOS 540
0220-499-6262
MARIANO ACOSTA

SANATORIO DEL OESTE MERLO

AVENIDA DEL LIBERTADOR N° 295
0220 486-3419
MERLO

GUARDIA TRAUMATOLOGICA**SANATORIO DEL OESTE MERLO**

AVENIDA DEL LIBERTADOR N° 295
0220 486-3419
MERLO

GUARDIA GENERAL ADULTOS**CLINICA PRIVADA ALCORTA**

ARISTOBULO DEL VALLE 2629
0237-463-2277
MORENO

ZONA : OESTE 2**Atención en Consultorio****CLÍNICA MÉDICA****CENTRO MÉDICO SAN ANTONIO**

ZÁRATE 360
0220 483-7788
SAN ANTONIO DE PADUA

GINECOLOGÍA**CENTRO MÉDICO SAN ANTONIO**

ZÁRATE 360
0220 483-7788
SAN ANTONIO DE PADUA

NEUROLOGÍA**CENTRO MÉDICO SAN ANTONIO**

ZÁRATE 360
0220 483-7788
SAN ANTONIO DE PADUA

PSICOLOGÍA**CENTRO MÉDICO SAN ANTONIO**

ZÁRATE 360
0220 483-7788
SAN ANTONIO DE PADUA

PUNCIONES BAJO ECOGRAFIA**CENTRO MÉDICO SAN ANTONIO**

ZÁRATE 360
0220 483-7788
SAN ANTONIO DE PADUA

Centros de Diagnóstico y Tratamiento**ANATOMÍA PATOLÓGICA****CENTRO MÉDICO SAN ANTONIO**

ZÁRATE 360
0220 483-7788
SAN ANTONIO DE PADUA

ECOGRAFIA GENERAL ADULTOS**CENTRO MÉDICO SAN ANTONIO**

ZÁRATE 360
0220 483-7788
SAN ANTONIO DE PADUA

REHABILITACION**KINESIOLOGÍA****CENTRO MÉDICO SAN ANTONIO**

ZÁRATE 360
0220 483-7788
SAN ANTONIO DE PADUA

ZONA : OESTE 3**GUARDIA****GUARDIA GENERAL ADULTOS****CLINICA PRIVADA CENTRO**

AV ESPAÑA N°352
 WHATSAPP 011-31269124
 GENERAL RODRIGUEZ

GUARDIA PEDIATRICA**CLINICA PRIVADA CENTRO**

AV ESPAÑA N°352
 WHATSAPP 011-31269124
 GENERAL RODRIGUEZ

PROVEEDOR INSUMOS**MEDICINA DEL DOLOR****COLEGIO DE FARMACEUTICOS DE BS.AS**

RIVADAVIA 882
 GENERAL RODRIGUEZ

FARMACIA UNO - RUTA 28 Y LOS NARANJOS
 011 4091-7332
 GENERAL RODRIGUEZ

FARMACIA SCARICABAROZZI - LELOIR 476
 GENERAL RODRIGUEZ

FARMACIA PALMER - AV. 25 DE MAYO 504/506
 011 15-3212-7654
 GENERAL RODRIGUEZ

FARMACIA MITRE - MITRE 110
 0237 485-2411
 GENERAL RODRIGUEZ

FARMACIA MARTINEZ VIEYRA - SARMIENTO 927
 0237 484-3484
 GENERAL RODRIGUEZ

FARMACIA MARAVILLA S.C.S. - AVENIDA NEMESIO ALVAREZ
 1255
 11 65637289
 GENERAL RODRIGUEZ

FARMACIA LAS MALVINAS - SGTO. CABRAL 115 (LAS
 MALVINAS)
 011 15-2870-1311
 GENERAL RODRIGUEZ

FARMACIA IANNI - RIVADAVIA 1763
 0237 429-7466
 GENERAL RODRIGUEZ

FARMACIA GERARDI - AV. ESPAÑA 116
 0237 484-0479
 GENERAL RODRIGUEZ

FARMACIA GASPARETTO - BERNARDO DE IRIGOYEN 302
 0237 484-3738
 GENERAL RODRIGUEZ

ZONA : OESTE 3**PROVEEDOR INSUMOS****MEDICINA DEL DOLOR****COLEGIO DE FARMACEUTICOS DE BS.AS**

FARMACIA FRADUSCO - AV. SAN MARTÍN 576
 0237 465-3194
 GENERAL RODRIGUEZ

FARMACIA FERRERO - DEMAESTRI 1395
 0237 409-0437
 GENERAL RODRIGUEZ

FARMACIA FARMATRES - LELOIR , AV. RICARDO BALBIN
 0237 502-1974
 GENERAL RODRIGUEZ

FARMACIA FARMAIN - CONSEJAL HERNANDEZ 706
 011 1568634400
 GENERAL RODRIGUEZ

FARMACIA CRISTIAN MARTINEZ - RUTA 7 KM 49,20 (LAS
 MALVINAS)
 0237 484-3600
 GENERAL RODRIGUEZ

FARMACIA BULEVAR - SARMIENTO 695
 0237 485-1367
 GENERAL RODRIGUEZ

FARMACIA BANEZ - PTE. PERON 246
 0237 484-1624
 GENERAL RODRIGUEZ

FARMACIA AVENIDA - BERNARDO DE IRIGOYEN 1464
 0237 484-3242
 GENERAL RODRIGUEZ

FARMACIA ASTE - INT. MANNY 835
 011 1538525537
 GENERAL RODRIGUEZ

FARMACIA AGGIO & ASOCIADOS SCS - ALMIRANTE BROWN
 798
 0237 484-0242
 GENERAL RODRIGUEZ

FARMACIA 2 DE ABRIL - 2 DE ABRIL 484
 0237 485-2030
 GENERAL RODRIGUEZ

GUARDIA**GUARDIA GENERAL ADULTOS****CLINICA GUEMES**

MARIANO MORENO 1360
 LUJAN

ZONA : REGIONAL ATLANTICA**GUARDIA****GUARDIA GENERAL ADULTOS****CLINICA PUEYRREDON**

JUJUY 2176
0223-4992400
MAR DEL PLATA

GUARDIA PEDIATRICA**CLINICA PUEYRREDON**

JUJUY 2176
0223-4992400
MAR DEL PLATA

ZONA : RESTO DE BS. AS.**GUARDIA****GUARDIA GENERAL ADULTOS****SANATORIO AUGUSTO VANDOR**

GRAL. BELGRANO 76
5263-5403
CAMPANA

GUARDIA GINECOLOGICA**SANATORIO AUGUSTO VANDOR**

GRAL. BELGRANO 76
5263-5403
CAMPANA

GUARDIA OBSTETRICA**SANATORIO AUGUSTO VANDOR**

GRAL. BELGRANO 76
5263-5403
CAMPANA

ZONA : SUR 1**GUARDIA****GUARDIA GENERAL ADULTOS****POLICLINICO REGIONAL AVELLANEDA**

AV.PRES. HIPOLITO YRIGOYEN 670
0810-122-2424 1161796733 // 5263-5403
AVELLANEDA

GUARDIA GINECOLOGICA**POLICLINICO REGIONAL AVELLANEDA**

AV.PRES. HIPOLITO YRIGOYEN 670
0810-122-2424 1161796733 // 5263-5403
AVELLANEDA

GUARDIA OBSTETRICA**POLICLINICO REGIONAL AVELLANEDA**

AV.PRES. HIPOLITO YRIGOYEN 670
0810-122-2424 1161796733 // 5263-5403
AVELLANEDA

ZONA : SUR 1**GUARDIA****GUARDIA ODONTOLOGICA****POLICLINICO REGIONAL AVELLANEDA**

AV.PRES. HIPOLITO YRIGOYEN 670
0810-122-2424 1161796733 // 5263-5403
AVELLANEDA

REHABILITACION**KINESIOLOGÍA****GRUPO KINESIS**

AV. MITRE 1846
AVELLANEDA

Atención en Consultorio**GINECOLOGÍA****Dr. GUERINI, MARIA NELIDA**

CALLE 11 ENTRE 145 Y 146
112594-6802 WHATSAPP
BERAZATEGUI

GUARDIA**GUARDIA GENERAL ADULTOS****ADMINISTRACION SALUD S.A.**

CLINICA SANTA CLARA DE QUILMES - AYACUCHO 1048
0810-1222424 // 5263-5403
DON BOSCO

Atención en Consultorio**PEDIATRÍA****Dr. POTA, ANA MARIA CARMEN**

25 DE MAYO 93
LANUS

CARDIOLOGÍA**CEMEPRO S.R.L.**

AVENIDA HIPOLITO YRIGOYEN 439
5263-5759
QUILMES

CLÍNICA MÉDICA**CEMEPRO S.R.L.**

AVENIDA HIPOLITO YRIGOYEN 439
5263-5759
QUILMES

DERMATOLOGÍA**CEMEPRO S.R.L.**

AVENIDA HIPOLITO YRIGOYEN 439
5263-5759
QUILMES

CEMEPRO S.R.L.

AVENIDA HIPOLITO YRIGOYEN 439
5263-5759
QUILMES

ENDOCRINOLOGÍA**CEMEPRO S.R.L.**

AVENIDA HIPOLITO YRIGOYEN 439
5263-5759
QUILMES

FLEBOLOGÍA**CEMEPRO S.R.L.**

AVENIDA HIPOLITO YRIGOYEN 439
5263-5759
QUILMES

GINECOLOGÍA**CEMEPRO S.R.L.**

AVENIDA HIPOLITO YRIGOYEN 439
5263-5759
QUILMES

NEUROLOGÍA**CEMEPRO S.R.L.**

AVENIDA HIPOLITO YRIGOYEN 439
5263-5759
QUILMES

NUTRICIÓN**CEMEPRO S.R.L.**

AVENIDA HIPOLITO YRIGOYEN 439
5263-5759
QUILMES

OFTALMOLOGÍA**CENTRO DE OJOS QUILMES**

HUMBERTO PRIMO 298
11 2206-2650 // 11 3872-1437 WHATSAPP
QUILMES

OFTALMOLOGÍA INFANTIL**CENTRO DE OJOS QUILMES**

HUMBERTO PRIMO 298
11 2206-2650 // 11 3872-1437 WHATSAPP
QUILMES

CEMEPRO S.R.L.

AVENIDA HIPOLITO YRIGOYEN 439
5263-5759
QUILMES

OTORRINOLARINGOLOGÍA**CEMEPRO S.R.L.**

AVENIDA HIPOLITO YRIGOYEN 439
5263-5759
QUILMES

PEDIATRÍA**CEMEPRO S.R.L.**

AVENIDA HIPOLITO YRIGOYEN 439
5263-5759
QUILMES

UROLOGÍA**CEMEPRO S.R.L.**

AVENIDA HIPOLITO YRIGOYEN 439
5263-5759
QUILMES

Centros de Diagnóstico y Tratamiento**ECODOPPLER****CEMEPRO S.R.L.**

AVENIDA HIPOLITO YRIGOYEN 439
5263-5759
QUILMES

ECOGRAFIA GENERAL ADULTOS**CEMEPRO S.R.L.**

AVENIDA HIPOLITO YRIGOYEN 439
5263-5759
QUILMES

GUARDIA**GUARDIA OBSTETRICA****CLINICA DEL NIÑO DE QUILMES**

LAMADRID 444
4364-9999 TURNOS
QUILMES

GUARDIA PEDIATRICA**CLINICA DEL NIÑO DE QUILMES**

LAMADRID 444
4364-9999 TURNOS
QUILMES

ZONA : SUR 1**REHABILITACION****KINESIOLOGÍA****GRUPO KINESIS**

ALVEAR 1037
011 15-2570-4268
QUILMES

CEMEPRO S.R.L.

AVENIDA HIPOLITO YRIGOYEN 439
5263-5759
QUILMES

GUARDIA**GUARDIA GENERAL ADULTOS****SANATORIO URQUIZA**

URQUIZA 1537
11-3984-0800(CALL CENTER)
QUILMES OESTE

GUARDIA PEDIATRICA**SANATORIO URQUIZA**

URQUIZA 1537
11-3984-0800(CALL CENTER)
QUILMES OESTE

PROVEEDOR INSUMOS**MEDICINA DEL DOLOR****FARMACIA MEGA SHOP MALY**

CALLE 893
4212-0714
SAN FRANCISCO SOLANO

Salud Mental**PSICOLOGÍA****COMAVE S.A.**

CASAZZA 69
VILLA DOMINICO

PSIQUIATRIA**COMAVE S.A.**

CASAZZA 69
VILLA DOMINICO

PROVEEDOR INSUMOS**MEDICINA DEL DOLOR****FARMACIA ROMY**

AV.JUAN BAUTISTA ALBERDI 7461
4687-0606
WILDE

ZONA : SUR 2**Laboratorio****ANALISIS CLINICOS****GRUPO BIOROSI S.R.L.**

AV. ESPORA 568
4214-3878 // 11-2624-3280 WHATSAPP
ADROGUE

ZONA : SUROESTE**PROVEEDOR INSUMOS****MEDICINA DEL DOLOR****COLEGIO DE FARMACEUTICOS DE BS.AS**

FARMACIA PANETTA - LARROQUE 1598
4242-7725
BANFIELD

FARMACIA OTERA - TUCUMAN 2080

4202-4900
BANFIELD

FARMACIA DE TURRIS - LARROQUE 1371

4202-7803
BANFIELD

Centros de Diagnóstico y Tratamiento**ECODOPPLER****GRUPO BIOROSI S.R.L.**

ALSINA 1152
4238-7679 // 4299-1568 // 11-2624-3280 WHATSAPP
BURZACO

ECOGRAFIA GENERAL ADULTOS**GRUPO BIOROSI S.R.L.**

ALSINA 1152
4238-7679 // 4299-1568 // 11-2624-3280 WHATSAPP
BURZACO

ESTUDIOS MAMARIOS**GRUPO BIOROSI S.R.L.**

ALSINA 1152
4238-7679 // 4299-1568 // 11-2624-3280 WHATSAPP
BURZACO

RADIOLOGIA GENERAL**GRUPO BIOROSI S.R.L.**

ALSINA 1152
4238-7679 // 4299-1568 // 11-2624-3280 WHATSAPP
BURZACO

ZONA : SUROESTE**GUARDIA****GUARDIA GENERAL ADULTOS****SANATORIO MODELO BURZACO**

AV. ESPORA 3250
4238-4444//4238-0693
BURZACO

SANATORIO MODELO ADROGUE

AV. ESPORA 2250
4299-4440//4238-5190 LINEAS ROTATIVAS
BURZACO

GUARDIA PEDIATRICA**SANATORIO MODELO ADROGUE**

AV. ESPORA 2250
4299-4440//4238-5190 LINEAS ROTATIVAS
BURZACO

Laboratorio**ANALISIS CLINICOS****GRUPO BIOROSSO S.R.L.**

ALSINA 1152
4238-7679 // 4299-1568 // 11-2624-3280 WHATSAPP
BURZACO

PROVEEDOR INSUMOS**MEDICINA DEL DOLOR****COLEGIO DE FARMACEUTICOS DE BS.AS**

FARMACIA TORRES - LUJAN 2323
4298-1164
LLAVALLOL

FARMACIA GIMENEZ - H. YRIGOYEN N° 12839
4294-7100
LLAVALLOL

FARMACIA BAEZ - A. DEL VALLE 239
4298-3663
LLAVALLOL

Atención en Consultorio**CLÍNICA MÉDICA****CLINICA CIUDAD DE LA VIDA**

SEDE LOMAS - FONROUGE 326
4245-1203 // 1522887855 WHATSAPP
LOMAS DE ZAMORA

GINECOLOGÍA**CLINICA CIUDAD DE LA VIDA**

SEDE LOMAS - FONROUGE 326
4245-1203 // 1522887855 WHATSAPP
LOMAS DE ZAMORA

ZONA : SUROESTE**Atención en Consultorio****OBSTETRICIA****CLINICA CIUDAD DE LA VIDA**

SEDE LOMAS - FONROUGE 326
4245-1203 // 1522887855 WHATSAPP
LOMAS DE ZAMORA

OFTALMOLOGÍA**CENTRO DE OJOS DEL SUR BONAERENSE S.A.**

SARANDI 199
4244-4279 // 4292-3006
LOMAS DE ZAMORA

PEDIATRÍA**CLINICA CIUDAD DE LA VIDA**

SEDE LOMAS - FONROUGE 326
4245-1203 // 1522887855 WHATSAPP
LOMAS DE ZAMORA

GUARDIA**GUARDIA GENERAL ADULTOS****POLICLINICO LOMAS**

AV. HIPOLITO YRIGOYEN 8439
4244-0051 // 4245-7793 //
LOMAS DE ZAMORA
PEDIATRA MARTES DE 15 A 17HS: 4244-0051 / 11-61333458 /
11-58589369 (SOLO WHATSAPP)

GUARDIA GINECOLOGICA**POLICLINICO LOMAS**

AV. HIPOLITO YRIGOYEN 8439
4244-0051 // 4245-7793 //
LOMAS DE ZAMORA
PEDIATRA MARTES DE 15 A 17HS: 4244-0051 / 11-61333458 /
11-58589369 (SOLO WHATSAPP)

GUARDIA OBSTETRICA**POLICLINICO LOMAS**

AV. HIPOLITO YRIGOYEN 8439
4244-0051 // 4245-7793 //
LOMAS DE ZAMORA
PEDIATRA MARTES DE 15 A 17HS: 4244-0051 / 11-61333458 /
11-58589369 (SOLO WHATSAPP)

GUARDIA PEDIATRICA**POLICLINICO LOMAS**

AV. HIPOLITO YRIGOYEN 8439
4244-0051 // 4245-7793 //
LOMAS DE ZAMORA
PEDIATRA MARTES DE 15 A 17HS: 4244-0051 / 11-61333458 /
11-58589369 (SOLO WHATSAPP)

Laboratorio**ANALISIS CLINICOS****CENTRO DE DIAGNOSTICO BIOQUIMICO SAENZ S.R.L.**

SAENZ 246
4244 - 2616 // 4292 - 7130 // 11 6811 4421 WHATSAPP
LOMAS DE ZAMORA

ZONA : SUROESTE**Odontología****ODONTOLOGIA GENERAL****CLINICA CIUDAD DE LA VIDA**

SEDE LOMAS - FONROUGE 326
4245-1203 // 1522887855 WHATSAPP
LOMAS DE ZAMORA

PROVEEDOR INSUMOS**MEDICINA DEL DOLOR****COLEGIO DE FARMACEUTICOS DE BS.AS**

MONSEÑOR PIAGGIO 553
LOMAS DE ZAMORA

FARMACIA VIO - AV. MEEKS 476
4352-0015
LOMAS DE ZAMORA

FARMACIA SANCHEZ - COLOMBRES 2305
4283-2926
LOMAS DE ZAMORA

FARMACIA OTEGUI - FALUCHO 1016
4283-1443
LOMAS DE ZAMORA

FARMACIA MIRAPHARM - MOLINA ARROTEA 1584
4283-0547
LOMAS DE ZAMORA

FARMACIA LOFRANO - BME. MITE 187
4292-3920
LOMAS DE ZAMORA

FARMACIA FRATTI - FALUCHO 302
4282-7253
LOMAS DE ZAMORA

FARMACIA DEL PUEBLO - LORIA 120
4243-0769
LOMAS DE ZAMORA

FARMACIA DE ORTUZAR - BUSTOS 897
4283-0129
LOMAS DE ZAMORA

FARMACIA DE CARIA - ANTARTIDA ARGENTINA 400
4298-0550
LOMAS DE ZAMORA

FARMACIA COSTA - JUAN XXIII N° 314 EX N° 2828
4282-3697
LOMAS DE ZAMORA

FARMACIA CASANOVA - OLIDEN 297
4245-2005
LOMAS DE ZAMORA

ZONA : SUROESTE**PROVEEDOR INSUMOS****MEDICINA DEL DOLOR****COLEGIO DE FARMACEUTICOS DE BS.AS**

FARMACIA CANCINO - RIVERA 608
4244-8895
LOMAS DE ZAMORA

FARMACIA ARGENTINA - BOEDO 202
4244-1699
LOMAS DE ZAMORA

FARMACIA AMERICANA - MEEKS 37
011 4244-0271
LOMAS DE ZAMORA

Salud Mental**PSICOLOGÍA****CLINICA CIUDAD DE LA VIDA**

SEDE LOMAS - FONROUGE 326
4245-1203 // 1522887855 WHATSAPP
LOMAS DE ZAMORA

PSICOLOGÍA INFANTIL**CLINICA CIUDAD DE LA VIDA**

SEDE LOMAS - FONROUGE 326
4245-1203 // 1522887855 WHATSAPP
LOMAS DE ZAMORA

PROVEEDOR INSUMOS**MEDICINA DEL DOLOR****COLEGIO DE FARMACEUTICOS DE BS.AS**

FARMACIA VAGO - EVA PERON 1598
4292-4662
TEMPERLEY

FARMACIA PIÑOL - SALTA 57
4264-5123
TEMPERLEY

FARMACIA PERROTTA - IRIARTE 1700
3979-7800
TEMPERLEY

FARMACIA LULAY - AV. EVA PERON 498
4244-6014
TEMPERLEY

FARMACIA LDZFM - BDO. DE YRIGOYEN N° 791
4243-6270
TEMPERLEY

FARMACIA BAZYLK - WARNES 2678
4264-9128
TEMPERLEY

ZONA : SUROESTE

PROVEEDOR INSUMOS

MEDICINA DEL DOLOR

COLEGIO DE FARMACEUTICOS DE BS.AS

FARMACIA ALLEGRINO - AV. MEEKS 1277
011 4089-5773
TEMPERLEY

GUARDIA

GUARDIA GENERAL ADULTOS

SANATORIOS NUEVOS AIRES S.A.

GADDINI 185
011 4234-8803
TRISTAN SUAREZ

PROVEEDOR INSUMOS

MEDICINA DEL DOLOR

COLEGIO DE FARMACEUTICOS DE BS.AS

FARMACIA QUEIMALIÑOS - SANTO TOMAS 173
4231-7920
TURDERA