

# Cartilla

Plan S2



📍 **Av. Belgrano 2530,**  
Ciudad Autónoma de Buenos Aires

### **Asistencia al viajero**

Cobertura nacional e internacional con tu carnet de OSPG. Informá tu fecha de viaje al **0800 444 2774**.

### **Asignación por nacimiento**

Tramitá el beneficio dentro de los 90 días a partir de la fecha de nacimiento del bebé.

**Para mayor información**

**011 4342 9241**

[asistenciasocial@federaciongrafica.com.ar](mailto:asistenciasocial@federaciongrafica.com.ar)

### **Aptitud física**

Entre los meses de enero a marzo se desarrolla el Programa de Certificación de Aptitud Física con el objetivo de evaluar el estado de salud de los niños, niñas y adolescentes en edad escolar.

### **Plan escolar solidario**

La Secretaría de Asistencia Social de nuestro Sindicato lleva a cabo el Plan Escolar Solidario entregando guardapolvos y útiles al inicio del ciclo lectivo.

---

## Emergencias médicas

4000 8888 | 4805 4545

## Turnos

5263 3219

0800 220 6774

 11 6143 6806

## Contacto

4308 2678

info@ospg.org.ar

www.ospg.org.ar

---

### Clínica Ciudad de la Vida

Alberti 447. CABA  
4308-2678 (Líneas rotativas)

## Sedes OSPG

### Morón

Sarmiento 383  
4489 1394 |  15 2289 2404

### Don Torcuato

Ozanam 2830  
4748 7488 |  15 2288 9513

### San Justo

Monseñor Marcon 2864, La Matanza  
4484 1601 |  15 2288 8992

### Lomas de Zamora

Fonrouge 326  
4245 1203 | 4245-1334 |  15 2288 7855



Elegí la  
mejor  
atención  
para tu  
salud.



La **Obra Social del Personal Gráfico** ofrece servicios médicos asistenciales con amplia cobertura en Buenos Aires y cuenta con atención personalizada a través de sus centros propios y sedes especializadas.

**Bríndale tranquilidad a tu familia.** Confiá en OSPG y obtené: calidad y experiencia médica, trayectoria institucional y responsabilidad social.



Te ofrecemos la posibilidad de atenderte con profesionales de primer nivel, contando con equipos médicos para todas las especialidades. Nuestra cobertura es integral, con guardia adulta y pediátrica las 24 hs los 365 días del año y atención telefónica a través de líneas rotativas.

---

## Por ser afiliado a OSPG tenés acceso:

- **Clínica Ciudad de la Vida:** Centro propio que ofrece un equipo de profesionales médicos de excelencia, equipamiento de avanzada y una extensa cobertura de servicios.
- **Amplia cobertura en CABA y GBA:** además de nuestra clínica y sedes OSPG te brindamos atención en centros de primer nivel.
- **Red odontológica:** te ofrecemos atención de distinta complejidad.
- **Médicos referentes:** contamos con un staff de médicos con diversidad de especialidades.
- **Farmacias:** a través de una amplia red podés acceder a descuentos en medicamentos.

# Índice

---



<b>Centros médicos</b> .....	<b>8</b>
Capital Federal .....	9
Zona Norte .....	10
Zona Oeste .....	13
Zona Sur .....	17
<b>Clínicas</b> .....	<b>21</b>
Capital Federal .....	22
Zona Norte .....	23
Zona Oeste .....	27
Zona Sur .....	32
<b>Médicos zonales</b> .....	<b>36</b>
Zona Norte .....	37
Zona Oeste .....	37
Zona Sur .....	38
<b>Sedes OSPG</b> .....	<b>39</b>
Sede Morón .....	40
Zona Norte .....	41
Sede Lomas de Zamora .....	42
Sede San Justo .....	43
<b>Odontólogos zonales</b> .....	<b>44</b>
Urgencias odontológicas .....	45
Capital Federal .....	46
Zona Norte .....	46
Zona Oeste .....	47
Zona Sur .....	49
<b>Farmacias</b> .....	<b>50</b>
Capital Federal y Mar del Plata .....	51
Zona Norte .....	51
Zona Oeste .....	53
Zona Sur .....	55

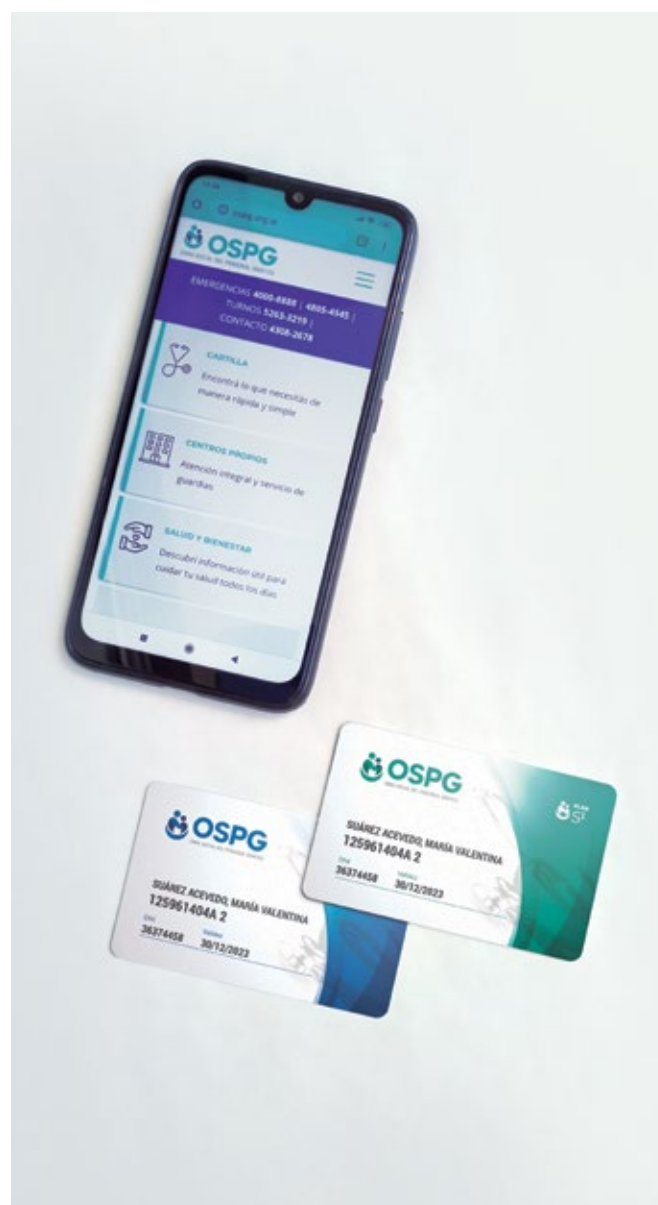

---

# Centros médicos





## Capital Federal

Nombre	Localidad	Dirección	Teléfono	Información presta
<b>Centro Médico Deragopyan</b> Belgrano	Capital Federal, Barrio Belgrano	Amenabar 1331	0810-777-8876	Resonancias, tomografías, ecografías, radiografías y mamografías. Consultas: alergia, inmunología, cardiología, cirugías, clínica médica, dermatología, endocrinología y diabetes, flebología, gastroenterología, ginecología y obstetricia, mastología, medicina laboral, neumología, nutrición, otorrinolaringología, pediatría, proctología, reumatología, traumatología y ortopedia.
<b>Instituto Médico de Ojos</b>	Capital Federal	Virrey Olaguer y Feliú 2462, 7ºB	4788-1002 (líneas rotativas) 0810-888-6567	Consultas, estudios y guardia pasiva en horario de atención de los consultorios.
<b>Centro de Ojos Buenos Aires</b>	Capital Federal	Azcúenaga 1677	4805-9035	Guardia oftalmológica.

## Zona Norte

Nombre	Localidad	Dirección	Teléfono	Información presta
Centro Médico Zentrum Salud	San Martín	San Lorenzo 3391	4747-1950	Clínica médica, cardiología, gastroenterología, ginecología, pediatría, traumatología. <b>Estudios:</b> electrocardiograma, radiografía, PAP, colposcopia, ecografía ginecológica, fonoaudiología y físico kinesiología.
Hospital Privado Nuestra Señora de la Merced	San Martín	Pellegrini 2052	4755-4668	<b>Estudios:</b> Resonancia, tomografía, ecografía y monitoreo fetal, eco Doppler, mamografía. <b>Consultas:</b> obstetricia, cardiología, clínica médica, pediatría, ginecología, oftalmología, otorrinolaringología, traumatología adultos y pediátricos. Rehabilitación kinesiológica.
Instituto Médico de Ojos	Villa Ballester	Marengo 4464	4768-1001 WhatsApp: 1131411144	Consultas oftalmológicas. Prácticas. Guardia para urgencias clínicas oftalmológicas y quirúrgicas las 24 horas.
Centro de Ojos Maipú	Vicente López	Maipú 1223	4795-4322	Consultas oftalmológicas. Prácticas. Guardia de 9 a 13hs y de 15 a 20hs.
CEMEPRO	San Isidro	Av. Santa Fe 260	4742-9869 4707-0579	Ecografía. Consultas médicas: ginecología, clínica médica y pediatría. Rehabilitación. Kinesiología.

Nombre	Localidad	Dirección	Teléfono	Información presta
Centro Médico Los Pilares	Pilar	Panamericana Ramal Pilar, Km 49.500. Los Manzanos 1000; Ed. Bureau Sur PB III, local 4	2150-9700	<b>Consultas:</b> ginecología, clínica médica, oftalmología, dermatología, traumatología, neumología, fisio kinesioterapia, fonoaudiología (solamente con derivación). <b>Estudios:</b> ecografía y radiología.
Centro Médico Deragopyan	Pilar	Panamericana Km 52.5, Colectora Oeste	0810-777-8876	Consultas médicas, cardiología (adultos y pediátricos), dermatología, gastroenterología, neumología, neurología. <b>Estudios:</b> Ecografía y radiología.
Clínica Privada de Ojos Escobar	Escobar	Alberdi 366	03484-421435	Oftalmología.
Sanatorio San Carlos	Maquinista Savio	Ruta 26 318	03484-518400	Guardias y consultas médicas. Especialistas.
Centro Médico Palermo	Los Polvorines	Renacimiento 3552	4660-2409 4456-1094	Consultas especializadas, guardia pediátrica, fisio kinesioterapia, fonoaudiología. <b>Estudios:</b> ecografía, ECG y estudios audiométricos.
Centro de Radiología León Gallardo	San Miguel	Maestro D'Elía 1412	4664-5918	Laboratorio, radiología, ECG, holter, ergometría, electrocardiograma, ecocardiograma, ecografía, monitoreo fetal y mamografía.
Dr. Luis Antonio Militerno	San Miguel	Paunero 1293. 4 piso, dpto. D	4664-6577	<b>Consultas:</b> clínica médica, pediatría, ginecología, dermatología, urología, cardiología, nutrición. Estudios: PAP, colposcopia, fisio kinesiológica, laser y magneto.

Nombre	Localidad	Dirección	Teléfono	Información presta
Consultorios Oftalmológicos Serrano SRL	San Miguel	Serrano 1264	4664-1293	Oftalmología.
Centro Integral de Diagnóstico por Imagen Lobos	San Miguel	España 1159	4667-6376	Estudios y prácticas especializadas.
CEMEPRO	San Isidro	Santa Fé 260	47429869	<b>Consultas:</b> ginecología, clínica médica adultos y pediátricos. Rehabilitación en fonoaudiología y kinesiología. <b>Estudios:</b> Ecografía y radiografía.
Prestaciones Médicas Pilar	Pilar	Complejo Torres del Sol. Ruta Panamericana Km 50 Ramal Pilar	0230-4666555	<b>Consultas:</b> Gastroenterología y traumatología.

## Zona Oeste

Nombre	Localidad	Dirección	Teléfono	Información presta
Centro Médico Rubén Darío	Hurlingham	Salazar 1407	4665-0783	<p><b>Consultas:</b> clínica médica, cardiología, gastroenterología, ginecología, pediatría y traumatología.</p> <p><b>Estudios:</b> electrocardiograma, radiografía simple, PAP, colposcopia, ecografía ginecológica, fonoaudiología y fisio kinesiológica.</p>
Instituto Médico de Ojos	Caseros	Sabatini 4745	4750-2002	Consultas y guardia pasiva en horario de atención de consultorios.
Centro Médico Parque Leloir	Ituzaingó	Martín Fierro 4730, Parque Leloir	4621-6640	Clínica médica y pediatría.
Centro de Ojos Ituzaingó (FECLIBA)	Ituzaingó	Juncal 258	4623-9212	Guardia las 24hs, los 365 días del año. Oftalmología general y pediátrica. Estudios y cirugía oftalmológicos.
Centro Médico Yrigoyen	Morón	Av. Hipólito Yrigoyen 797	4483-1974	Kinesiología.
CEPEM (Consultorios Médicos)	Morón	Machado 729	2821-8080 4627-0008	Consultas especializadas. Consultas pediátricas. Kinesiología <b>Estudios:</b> Ecografía y estudios audiométricos.
DIM CASTEBOL	Morón	Machado 750	5554-8888	Radiología, mamografía digital, ecografía, Doppler, resonancia magnética.

Nombre	Localidad	Dirección	Teléfono	Información presta
Consultorio Integral Parque	Merlo	Murray 762	0220-480-5130 4870-0555	<b>Consultas:</b> clínica médica, cardiología, gastroenterología, ginecología, obstetricia, pediatría, traumatología, oftalmología y otorrinolaringología. <b>Estudios:</b> laboratorio, electrocardiograma, radiografía simple, PAP, colposcopia, ecografía ginecológica, fisio kinesiología. <b>Rehabilitación:</b> fonoaudiología, kinesiología y terapia ocupacional.
Sanatorio Figueroa Paredes (Dentro de Catán Shopping)	González Catán	Av. Juan Manuel de Rosas 14457	0810-220-7737	Consultas médicas. Ecografía. (Solo plan S2)
Clínica Alfa	San Justo	Av. Brig. J. M. de Rosas 3784	4484-6690 4651-1261 44846689	Kinesiología. Radiografía.
Clínica Alfa	San Justo	Ocampo 2932	4441-4018	<b>Consultas:</b> Traumatología.
Instituto Bioquímico San Justo	San Justo	Monseñor Morcón 3529	4441-9994	Laboratorio

Nombre	Localidad	Dirección	Teléfono	Información presta
Consultorio Integral Parque	Merlo	Sarandí 671	(0220) 4870555	<p><b>Consultas:</b> clínica médica, cardiología, gastroenterología, ginecología, obstetricia, pediatría, traumatología para adultos y pediátricos, oftalmología para adultos y pediátricos, otorrinolaringología para adultos y pediátricos.</p> <p><b>Estudios:</b> laboratorio, electrocardiograma, radiografía, PAP, colposcopia, ecografía ginecológica y fisio kinesiológica.</p> <p><b>Rehabilitación:</b> fonoaudiología para adultos y pediátricos, kinesiológica para adultos y pediátricos. Terapia ocupacional.</p>
Centro DIM	Ramos Mejía	Belgrano 136	5554-8888	<p><b>Consultas:</b> cardiología, ginecología, gastroenterología, pediatría, traumatología, entre otras.</p> <p><b>Estudios:</b> Radiografía, laboratorio, ecografía, fisiokinesioterapia y fonoaudiología.</p>
Sanatorio Clínica San José Obrero	Villa Flandria	Flandes y San Martín	023234-97255	Guardia. Pediatría.
Clínica San Fernando SRL	San Andrés de Giles	Moreno 666	4890-0700	Consultas especializadas.
Instituto Oftalmológico del Noroeste SA	Chivilcoy	Carlos Pellegrini 183	02346 42-2425	Oftalmología

Nombre	Localidad	Dirección	Teléfono	Información presta
Centro Médico San Antonio de Padua	San Antonio de Padua	Zárate 360	0220-4837788	<p><b>Consultas:</b> clínica médica, cardiología, gastroenterología, ginecología, pediatría y traumatología.</p> <p><b>Estudios:</b> electrocardiograma, radiografía simple, PAP, colposcopia, ecografía ginecológica, fonoaudiología y fisio kinesiológica.</p>
Medicsa (Laboratorio)	San Justo	Monseñor Marcón 2995	4651-8597	Laboratorio (análisis clínicos)
Medicsa CONSULTORIO DE IMÁGENES	San Justo	Monseñor Marcón 2995	4651-9599	<p><b>Consultas:</b> Cardiología y ginecología.</p> <p><b>Estudios:</b> Ecografía, eco Doppler, mamografía, radiografía, PAP, colposcopia y ergometría.</p>



## Zona Sur

Nombre	Localidad	Dirección	Teléfono	Información presta
Fundación médicos Solidarios (ex Consultorios Médicos Bahía Blanca)	Lomas de Zamora	Gorriti 366	4243-4691 4292-3682 4244-2491	<b>Consultas:</b> clínica médica, cardiología, gastroenterología, ginecología, pediatría, traumatología. <b>Estudios:</b> electrocardiograma, radiografía, PAP, colposcopia, ecografía ginecológica y fisiokinesiología.
Centros de Ojos del Sur Bonaerense	Lomas de Zamora	Sarandí 199	4292-7067	<b>Consultas:</b> oftalmología para adultos y pediátricos. Guardia para adultos y pediátricos. Estudios oftalmológicos.
Centro de Diagnóstico Bioquímico Saenz	Lomas de Zamora	Sáenz 246	4244-0766 / 2616	<b>Atención:</b> Lunes a viernes de 7:30 a 19hs. Sábados de 8 a 12hs.
Policlínica Infantil Acevedo	Lomas de Zamora	San Martín 409	1540832581 1521491323	Consultas pediátricas, guardias pediátricas, rehabilitación fisio y kinesiología. <b>Guardia:</b> lunes a sábado de 8hs a 22hs.
Centro Berau	Lomas de Zamora	Rivera 697 Esquina San Martín	2149-1323 WhatsApp 114083-2581	Clínica médica, pediatría, nutrición, alergia, traumatología y gastroenterología.
Policlínica Privada Piñeyro de Inst. Dominicó	Avellaneda	Av. Hipólito Yrigoyen 2092	5368-5800	<b>Consultas:</b> clínica médica, pediatría, ginecología, obstetricia, oftalmología adultos y pediátricos, traumatología. <b>Estudios:</b> laboratorio y radiología. <b>Rehabilitación:</b> fonoaudiología, fisio kinesiología.

Nombre	Localidad	Dirección	Teléfono	Información presta
Centro Médico Seguí	Llavallol	Av. Seguí 468	4298-8792 42312434	<b>Consultorios externos:</b> clínica médica para adultos y pediátricos, otorrinolaringología para adultos y pediátricos, ginecología, obstetricia, oftalmología adultos y pediátricos, cardiología, fonoaudiología y kinesiología. <b>Estudios:</b> ecografía simple, PAP, colposcopia, audiometría.
Laboratorio Dr. Arregui	Temperley	Dorrego 589	4231-5950 / 5071	<b>Laboratorio:</b> lunes a viernes de 7:30 a 14:30hs. Sábados de 8 a 14hs.  No se necesita previa derivación de la OSPG.
Centro Asistencial Berazategui	Berazategui	Calle 147	4216-1767 / 5213 4226-1555	<b>Consultas:</b> clínica médica, pediatría, cardiología, cardiología infantil, gastroenterología, ginecología y traumatología. <b>Estudios:</b> electrocardiograma, laboratorio y fisis kinesiología.
Consultorios Externos Ranelagh	Berazategui	Cno. Gral. Belgrano 4729	4223-8080	<b>Consultas:</b> cardiología, clínica médica, dermatología, diabetología, endocrinología, oftalmología, gastroenterología, ginecología, obstetricia, hematología, hepatología, nefrología, neumología, neurocirugía, nutrición, oncología, otorrinolaringología, pediatría, reumatología, traumatología, urología. <b>Rehabilitación:</b> fonoaudiología y fisis kinesioterapia.

Nombre	Localidad	Dirección	Teléfono	Información presta
Policonsultorio Hudson	Berazategui	Calle 160. Esquina 55	4223-8080	<p><b>Consultas:</b> cardiología, clínica médica, dermatología, diabetología, endocrinología, oftalmología, gastroenterología, ginecología, obstetricia, hematología, hepatología, nefrología, neumología, neurocirugía, nutrición, oncología, otorrinolaringología, pediatría, reumatología, traumatología, urología.</p> <p><b>Rehabilitación:</b> fonoaudiología y fisio kinesioterapia.</p>
Policonsultorio Ranelagh	Berazategui	Calle 365 333	4223-8080	<p><b>Consultas:</b> cardiología, clínica médica, dermatología, diabetología, endocrinología, oftalmología, gastroenterología, ginecología, obstetricia, hematología, hepatología, nefrología, neumología, neurocirugía, nutrición, oncología, otorrinolaringología, pediatría, reumatología, traumatología, urología.</p> <p><b>Rehabilitación:</b> fonoaudiología y fisio kinesioterapia.</p>
Centro Asistencial Quilmes	Quilmes	Pellegrini 126	4350-1180 4253-6855	<p><b>Consultas:</b> cardiología, ginecología, gastroenterología, pediatría, traumatología y fisio kinesioterapia.</p> <p><b>Estudios:</b> ecografía.</p>

Nombre	Localidad	Dirección	Teléfono	Información presta
CEMEPRO	Quilmes	Hipólito Yrigoyen 439	4263-5759	<b>Consultas:</b> ginecología, clínica médica, pediatría. <b>Estudios:</b> ecografía y radiografía. <b>Rehabilitación:</b> fonoaudiología y kinesiología.
Instituto Cardiológico Quilmes	Quilmes	Alvear 732	42536855	<b>Consultas:</b> cardiología y prácticas cardíacas.
Centro Asistencial Pellegrini	Quilmes	Pellegrini 126	4350-1180	<b>Consultas:</b> cardiología, ginecología, gastroenterología, pediatría, traumatología. <b>Estudios:</b> ecografía. <b>Rehabilitación:</b> fisio kinesioterapia.
Consultorios Integrales Cinsur	Quilmes	Rodolfo López 627	2101-5788	Fonoaudiología, psicología.
Centro Médico Dra. Fia (FECLIBA)	Luis Guillón	Boulevard Buenos Aires 1300	4296-3911 4296-2228	<b>Estudios:</b> Resonancia magnética, radiología simple y contrastada, mamografía, Doppler color central y periférico, ecografía general, ginecológica, obstétrica, ecografía endocavitaria, electroencefalograma, electrocardiograma, ergometría de 12 derivaciones, holter 3 canales y presurometría.

---

# Clínicas



## Capital Federal

Nombre	Localidad	Dirección	Teléfono	Notas
Clínica Ciudad de la Vida	Capital Federal	Alberti 447	4308-2678 (líneas rotativas)	Alta calidad de atención médica y administrativa. Asistencia personalizada, equipos médicos de primer nivel en todas las especialidades. Atención integral de la salud.  Guardia adultos y pediátricos las 24hs. Atención los 365 días del año.
Hospital de Clínicas José de San Martín	Capital Federal	Av. Córdoba 2351	5950-8000	Guardia oftalmológica las 24hs. Sábados, domingos y feriados.
Hospital Naval	Capital Federal	Ramos Mejía 985	0800-333-4106	Partos, neonatología, internaciones y estudios especiales.

## Zona Norte

Nombre	Localidad	Dirección	Teléfono	Notas
Clínica Sagrado Corazón	Don Torcuato	Av. Alvear (Ruta 202) 650	Conmutador: 5263-3204 Turnos: 5263-3206	Guardia adultos. Consulta ginecológica. Kinesiología.
Clínica Aires de Pacheco	El Talar	Hipólito Yrigoyen (Ruta 197) 2270	6009-0100 Central de emergencias: 6009-2621	Guardia adultos. <b>Consultas:</b> clínica médica, pediatría, traumatología, oftalmología, ginecología. Control de embarazo, parto y maternidad. Laboratorio, radiología simple, rehabilitación e internación.
Centro Médico Talar	El Talar	Hipólito Yrigoyen (Ruta 197) 2717 y Panamericana	4726-8000	Guardia adultos y pediátricos. Parto y neonatología. Internación. <b>Consultas:</b> clínica médica, pediatría, ginecología, obstetricia, oftalmología, traumatología. <b>Estudios:</b> ecografía simple, rayos simple, laboratorio simple. Rehabilitación: Fisiokinesioterapia.
Clínica Privada San Fernando (FECLIBA)	San Fernando	Lavalle 1439	4890-0700	Guardia adultos y pediátricos. Guardias pasivas de todas las especialidades. Internación general adultos.
Sanatorio San Pablo (FECLIBA)	San Fernando	Alvear 1444	4745-4111	Guardia adultos. <b>Consultas:</b> Clínica médica y ginecología. Guardia pasiva de todas las especialidades. Internación general para adultos.

Nombre	Localidad	Dirección	Teléfono	Notas
Hospital Privado Dr. Alberto Duhau	José C. Paz	Lavalle 2066	02320-431951	Guardias: pediatría, neonatología, clínica, traumatología.  <b>Consultas:</b> clínica médica, pediatría, ginecología, obstetricia, oftalmología. Control de embarazo, partos, internación obstétrica-neonatólogica.  Atención sede San Miguel, Italia 930: solo con derivación previa desde José C. Paz.
Centro Hospital Privado Ntra. Sra. de La Merced	Martin Coronado	Julio Bessada 6969	4842-0093 / 7612 / 7616 / 4909	Guardia adultos y pediátricos. Control de embarazo, parto, internación obstétrica, UTI, neonatología y kinesiología.
Sanatorio Santa Sofía (FECLIBA)	Villa Adelina	Paraná 6599	4735-7818	Guardia adultos. Internación.  <b>Consultas:</b> Clínica médica, ginecología, oftalmología, kinesiología.  <b>Estudios:</b> radiografía, ecografía y laboratorio.
Sanatorio Vicente López	Florida	Av. San Martín 2142	4797-9697	Guardia e internación adultos y pediátricos. Parto y neonatología.  <b>Consultas:</b> clínica médica, pediatría, traumatología, ginecología, cardiología, obstetricia.  <b>Estudios:</b> laboratorio, rayos, ecografía,
Hospital Privado Modelo (FECLIBA)	Florida	General Roca 1811	4796-3400	Guardia y urgencias.  <b>Consultorios externos:</b> cardiología, gastroenterología y traumatología (solo con derivación de la OSPG).



Nombre	Localidad	Dirección	Teléfono	Notas
Sanatorio Pelliza	Munro	Echeverría 3150, esquina Pelliza	4001-3400	Guardia e internación adultos y pediátricos. Parto y neonatología. <b>Consultas:</b> clínica médica, pediatría, traumatología, ginecología, obstetricia. <b>Estudios:</b> laboratorio, rayos, ecografía
Clínica Nuestra Sra. De Fátima	Pilar	Vergani 830	0230-442-0303	Guardia adultos y pediátricos. Control embarazo, parto, internación, obstetricia y pediatría. Ambulatorio programado. Consulta ginecológica. Kinesiología.
Clínica Fátima de Escobar	Escobar	Spadaccini 1084	0348 442-1000	Guardia adultos y pediátricos. Control de embarazo, parto, maternidad, internación pediátrica, neonatología. Ambulatorio programado: ginecología, pediatría clínica médica.
Sanatorio San Carlos (FECLIBA)	Escobar	Ruta 26, 318	03484-518400	Guardia adultos. Consultas programadas, internación general, fisio kinesiólogía (con derivación de OSPG). <b>Estudios:</b> rayos, laboratorio y ecografía.

Nombre	Localidad	Dirección	Teléfono	Notas
Corporación Medica Gral. San Martin	San Martin	Matheu 4071	4754-7500	Guardia adultos, pediátricos y obstétricas. Internación para partos y cesáreas. <b>Consultas programadas:</b> obstétricas, ginecológicas. Otras especialidades. <b>Estudios:</b> Laboratorio y rayos.
Sanatorio General Sarmiento	San Miguel	Av. Presidente Perón 1796	4469-7300	Guardia adultos y pediátricos, obstetricia y neonatología. Consultorios.

## Zona Oeste

Nombre	Localidad	Dirección	Teléfono	Notas
Clínica Privada Alcorta Asimed (FECLIBA)	Moreno	Aristóbulo del Valle 2629	0237-4634606	Guardia e internaciones. Parto. Neonatología. <b>Consultas:</b> Clínica médica, pediatría, especializadas, kinesiología. <b>Estudios:</b> Laboratorio y rayos.
Hospital Privado Mariano Moreno (FECLIBA)	Moreno	Uruguay 146 Maipú 142	0237463-5000	Guardia e internaciones. Consultas programadas para adultos. <b>Estudios:</b> ecografía y laboratorio.
Clínica Güemes (FECLIBA)	Luján	Mariano Moreno 1360	02323-420065	Guardia adultos y pediátricos.
Clínica Privada Centro	General Rodríguez	Av. España 352	(0237) 4841657 (0237) 4842464	Guardia adultos y pediátricos. Internación adultos. <b>Consultas programadas:</b> clínica médica, pediatría, cardiología, traumatología, ginecología y obstetricia. <b>Estudios:</b> ecografía, rayos y laboratorio.
Clínica Nueva Cruz Azul (ex Clínica de las Mercedes) (FECLIBA)	Mercedes	Avenida 29 353	02324-433333	Guardia.
Sanatorio San Mauricio	González Catan	Saenz 456	02202-421400 / 430260 / 423060	Guardia adultos y pediátricos. Internación obstétrica, partos y cesáreas. <b>Consultas:</b> clínica médica, kinesiología, obstetricia, ginecología, pediatría.
Clínica y Maternidad Del Sagrado Corazón	Hurlingham	Tte. Gral. Ricchieri 1634	4662-3082 4665-0817 Fax: 4662-3934	Guardia adultos y pediátricos. Control de embarazo, parto.

Nombre	Localidad	Dirección	Teléfono	Notas
Sanatorio Privado Figuroa Paredes (Grupo Figuroa Paredes)	Isidro Casanova	Dante Alighieri 3637	4480-2500	Clínica médica, pediátrica, oftalmología, dermatología, gastroenterología, ginecología, obstetricia, traumatología y otorrinolaringología. Prestación quirúrgica. <b>Estudios:</b> laboratorio, rayos y ecografía.
Sanatorio Nuestra Señora del Pilar	Ciudadela	Av. Gaona 3979	4647-0300	Guardia adultos y pediátricos. Internación general. Consultas, radiología, laboratorio y ecografía.
Clínica Mitre (ex Grupo Médico la Merced)	Ramos Mejía	Bartolomé Mitre 164	4608-0049 / 0054 / 0012	Guardia adultos. Internación general y pediátrica. <b>Consultas programadas:</b> especializadas, clínica médica, pediatría, ginecología, oftalmología y traumatología. <b>Estudios:</b> Laboratorio, rayos y ecografía. <b>Rehabilitación:</b> fisio kinesiólogía.
Clínica Privada Dres. Marcelo S. Tachella (FECLIBA)	Haedo	Av. Segunda Rivadavia 15577	444-39622	Guardia adultos, ginecología y obstetricia las 24hs. Internaciones clínicas y pediátricas. Partos. <b>Consultas:</b> clínica médica, pediatría y obstetricia.
Clínica Privada San Andrés (FECLIBA)	Caseros	Dr. Amadeo Sabatini 4776	4716-1316	Guardia e internación adultos. Consultas programadas.

Nombre	Localidad	Dirección	Teléfono	Notas
Sanatorio Privada Salud	La Matanza	Av. Reinalda Rodríguez 3784, Ciudad Evita	4620-4866	Guardia adultos. Internación. <b>Consultas:</b> clínica médica. <b>Rehabilitación:</b> fisio kinesiólogía. <b>Estudios:</b> laboratorio y radiología.
Clínica Catán (FECLIBA)	González Catán	Larre 250	02202 42-1015	Guardia adultos y pediátricos. Internación
Policlínica Cristo Caminante (FECLIBA)	González Catán	Barragán 5651	0220243-0284	Consultas programadas.
Clínica Modelo Laferrere SA	Laferrere	Avenida Luro 6055	4626-1189 / 0811 / 0040 / 2100	Guardia adultos y pediátricos. Internación.
SICOMED (Grupo Figueroa Paredes)	Laferrere	Av. Juan Manuel de Rosas 10841	4480-2500	Guardia 24hs adultos y pediátricos. Internación. Partos. Neonatología. <b>Consultas:</b> obstetricia y ginecología. <b>Estudios:</b> laboratorio, rayos y ecografía.
Sanatorio Privado Mariano Acosta (Grupo Figueroa Paredes)	Mariano Acosta	Tres Sargentos 540	(0220) 499-6262	Guardia 24hs adultos y pediátricos. Internación. <b>Consultas:</b> Clínica médica, pediatría, oftalmología, dermatología, ginecología, traumatología y otorrinolaringología, kinesiólogía. <b>Estudios:</b> laboratorio, rayos, ecografía.

Nombre	Localidad	Dirección	Teléfono	Notas
Instituto Médico Constituyentes	Morón	Constituyentes 1072	011 4629-3038	Guardias adultos, pediátricos y traumatología. Atención embarazos y partos. Internación obstétrica y neonatológica. <b>Consultas programadas:</b> clínica médica, pediatría y traumatología. Rehabilitación.
Instituto Médico Agüero (FECLIBA)	Morón	Agüero 1395	4645-9000	Guardia adultos y pediátricos, neonatología, ginecología, obstetricia, traumatología y cirugía general. <b>Consultas:</b> clínica médica adultos, consultas especializadas y obstetricia. <b>Prácticas:</b> laboratorio, radiología y kinesiología.
Hospital Municipal de Hurlingham	Hurlingham	German Argerich 1650	4452-1694	Obstetricia, parto y neonatología
Clínica Privada del Buen Pastor	Lomas del Mirador	Av. Mosconi 1716	4616-8800	Guardia e internación general adultos. <b>Consultas:</b> Clínica médica, pediatría, ginecología, oftalmología, traumatología. <b>Estudios:</b> Ecografía simple, rayos simple y laboratorio simple. Fisio kinesioterapia.

Nombre	Localidad	Dirección	Teléfono	Notas
Sanatorio La Torre Mosconi (Sagrada Familia)	Lomas del Mirador	Av. Mosconi 1525	2112-5592 2119-8799 2118-5132	Guardia adultos. Internación general. <b>Consultas:</b> Obstetricia. <b>Estudios:</b> ecografía, radiografía, laboratorio, monitoreo fetal, etc.
Clínica Los Cedros	San Justo	Dr. Arturo Illia 2275	40035600	Guardia adultos. Control de embarazo. Parto. <b>Consultas:</b> ginecológica y kinesiología.

## Zona Sur

Nombre	Localidad	Dirección	Teléfono	Notas
Clínica IMA	Adrogué	Seguí 593	4214-5555 Turnos 4214-1414	Guardia adultos. Internación: partos, cesáreas y neonatología. <b>Consultas programadas:</b> obstetricia, ginecología, oftalmología y fonoaudiología.
Clínica Modelo de Lanús (IMAGMED S.A.)	Lanús	Quintana 48	4229-6000	Guardia. Internación adultos. Maternidad y neonatología. Consultas programadas. Ecografía, rayos, laboratorio, kinesiología, fonoaudiología, estudios audio métricos.
Sanatorio Modelo Adrogué	Burzaco	Av. Espora 2250	4299-4440 4238-5190	Guardias adultos. <b>Consultas programadas:</b> embarazadas, clínica médica, ginecología, pediatría y otras especialidades con autorización OSPG
Sanatorio Modelo Burzaco	Burzaco	Av.Espora 3250	4238-4444 4238-0693	Guardia adultos. Internación: partos y cesáreas. Rehabilitación fisiológica kinesiológica y fonoaudiología. <b>Atención programada:</b> clínica médica, ginecología y otras especialidades con autorización OSPG.
SUPRAMED	Lomas de Zamora	Acevedo 253	4243-8056 / 59	Atención del embarazo y partos. Internación neonatológica y recién nacidos.



Nombre	Localidad	Dirección	Teléfono	Notas
Policlínico Lomas	Lomas de Zamora	Av. Hipólito Yrigoyen 8439	4239-3300	Guardia adultos y obstetricia. Guardia pediátrica de 8 a 20hs. Internación, parto y neonatología. <b>Consultas:</b> clínica médica adultos y pediátricos, kinesiología, obstetricia, ginecología. <b>Estudios:</b> laboratorio y radiología simple.
Sanatorio del Parque (Ex Nueva Clínica 2 de Abril)	Lomas de Zamora	Molina Arrotea 2499	4283-5181 / 4201 / 3075 / 3257 / 1498	Guardia adultos las 24hs. <b>Consultas:</b> pediatría, clínica médica, cardiología, neurología, dermatología, oftalmología y traumatología.
Sanatorio Santa Clara de Quilmes (ex Hospital del Vidrio) (FECLIBA)	Quilmes	Ayacucho y Formosa, esquina Don Bosco	4008-4300 0810-122-2424	Guardia adultos. Internación. <b>Consultas:</b> clínica médica, ginecología, oftalmología, pediatría y traumatología. Laboratorio, ecografía, rehabilitación y fonoaudiología.
Clínica del Niño de Quilmes	Quilmes	Lamadrid 444	4364-9900 (conmutador) Turnos: 4364-9999	Guardia pediátrica. Control de embarazo y partos. Internación obstétrica, neonatológica y fonoaudiología. Consulta ginecológica.
Clínica Materno Infantil Quilmes	Quilmes	Brandsen 128	4257-3136 Turnos: 3984-0800	Internación recién nacido. Seguimiento del embarazo, parto, cesárea. Consultas obstétricas. Turnos: lunes a sábados 8 a 12hs. solo con derivación.

Nombre	Localidad	Dirección	Teléfono	Notas
Sanatorio Urquiza	Quilmes	Urquiza 1537	4257-1212	Guardia adultos y pediátricos. Control de embarazo, partos y cesáreas. Consultas ginecológicas, fisioterapia y kinesiología.
Clínica Privada General Belgrano	Quilmes	Camino General Belgrano 960	4365-0200	Guardia adultos. <b>Consultas:</b> clínica médica, ginecología, traumatología, rayos, ecografía y laboratorio simple. <b>Rehabilitación:</b> fonoaudiología y fisiokinesiología.
Clínica Ranelagh	Berazategui	Camino General Belgrano 4786	4223-8000 (Conmutador) Turnos: 4223-8080	Guardia adultos y pediátricos. <b>Consultas:</b> clínica médica, pediatría, obstetricia, internación, parto, neonatología. <b>Prácticas:</b> de cardiología, urología y otorrinolaringología. <b>Estudios:</b> radiología, laboratorio, ecografía, tomografía.
Clínica Privada del Niño y la Familia	San Francisco Solano	Calle 843, 2416 entre 895 Y 897	4212-6606	Obstetricia, neonatología, internación, guardia para adultos y pediátricos. Consultas médicas.

Nombre	Localidad	Dirección	Teléfono	Notas
Sanatorio Nuevos Aires SA	Ezeiza	Gardini 185, Tristán Suarez (Ruta 205, Km. 40)	4386-1936	Guardia adultos, pediátricos y obstétrica. <b>Consultas programadas:</b> clínica médica, pediatría, obstetricia, ginecología y oftalmología. Laboratorio y rayos. <b>Rehabilitación:</b> fisiokinesiología.
Clínica Privada Lujan	Zeballos, Florencio Varela	Buenos Aires 50	4287-1131	Guardia adultos las 24hs. Consultas programadas, pediatría, clínica médica, obstetricia, traumatología y psiquiatría. <b>Consultorios externos:</b> Av. Eva Perón (Ex. Sarmiento) N° 3673 Zeballos Tel: 4237-6967 (a partir de 12hs.).

---

# Médicos zonales



## Zona Norte

Localidad	Especialidad	Nombre	Dirección	Teléfono	Notas
José C. Paz	Pediatría	Dr. Occhiuzi Oscar	Zuviria 4877	02320-422496	<b>Atención:</b> lunes a viernes de 15:30 a 20 hs
San Martín	Ginecología	Dra. Vercelli Patricia Verónica	Moreno 4047	4713-5533 4755-2494	<b>Turnos:</b> miércoles de 14:30 a 19 hs y jueves de 9 a 12 hs
San Andrés	Pediatría	Dra. Mandirola Ana Francesca	Riobamba 2147	4755-7037	<b>Atención:</b> lunes a viernes de 14 a 19:30 hs

## Zona Oeste

Localidad	Especialidad	Nombre	Dirección	Teléfono	Notas
Isidro Casanova	Pediatría	Dr. Echebarrena Guillermo	Asunción 5957	4625-3259	<b>Atención:</b> lunes, miércoles y jueves de 14 a 18hs
Merlo	Pediatría	Dra. Chaulet Marta Teresa	Jujuy 540	15-6007-8023	<b>Atención:</b> lunes y miércoles de 17 a 20:30. Sábados de 10:30 a 14:30hs
Ramos Mejía	Pediatría	Dra. Karina Álvarez	Av. de mayo 2070	4482-4239	<b>Atención:</b> lunes a viernes de 13:30 a 18:30hs
Ramos Mejía	Pediatría	Dr. García Enrique	Alsina 768	4656-1095	<b>Atención:</b> lunes a viernes de 15 a 20hs
San Justo	Clínica médica	Dr. Pulella Eduardo A.	Centenera 3339	4651-9264	<b>Atención:</b> lunes, martes y viernes de 15 a 19hs

## Zona Sur

Localidad	Especialidad	Nombre	Dirección	Teléfono	Notas
Avellaneda	Pediatra	Dra. Anone Mirta	Las Flores 317, 1er. Piso	4207-9721	<b>Atención:</b> lunes a viernes de 9 a 18hs
Berazategui	Clínica medica	Dr. Elba, Nicolas	Calle 11 entre 145 y 146	4256-3663	<b>Atención:</b> lunes, martes y jueves de 16 a 18:30hs
Berazategui	Ginecología	Dra. Guerini, María Nélica	Calle 11 entre 145 y 146	4256-3663	<b>Atención:</b> lunes, martes y jueves de 16 a 18:30hs
Berazategui	Pediatría	Dr. Caballero, Mario Cesar	Calle 11 entre 145 y 146	4256-3663	<b>Atención:</b> lunes, martes y jueves de 16 a 18:30hs
Lanús Oeste	Pediatría	Dra. Pota Ana María	25 de Mayo 93 Dpto. 2	4241-3885	<b>Atención:</b> lunes a jueves de 14 a 19hs
Quilmes	Pediatría	Dra. Di Modugno, Delia	Lavalle 981	4257-1533	<b>Atención:</b> lunes a jueves de 16 a 20hs

---

# Sedes OSPC



## Sede Morón

ESPECIALIDAD	PROFESIONAL	DÍAS DE ATENCIÓN
Ginecología	Dra. Staropoli Patricia	Miércoles de 9 a 18hs
Obstetricia	Dra. Staropoli Patricia	Lunes de 9 a 13hs
Oftalmología	Dr. Chan Maximiliano	Lunes de 9 a 12.30hs
Clínica Médica	Dra. Bonfantino Susana	Jueves de 9 a 17hs
Pediatría	Dr. Castagna Omar	Martes y viernes de 12 a 17hs
Pediatría	Dr. Castagna Omar	Jueves de 9 a 17hs
Pediatría	Dra. Niniano Daniela	Martes de 14:30 a 18hs
Cardiología	Dra. Surc Patricia	Lunes de 10 a 13hs
Traumatología	Dr. Viale Juan	Viernes de 8:30 a 14:30hs
Psicología	Lic. Fratalocci Claudia	Lunes de 8 a 13hs y miércoles de 11 a 18hs
Psicología	Lic. Rios Eugenia	Viernes de 8 a 14hs
Psicología Infantil	Soria, María Laura	Lunes de 9 a 16 hs y miércoles de 13 a 16hs
Psicología Infantil	Lic. Cupello, Ailen	Martes de 12 a 18hs
Psicopedagogía	Lic. Aloy Paula	Martes de 8 a 16hs
Ecografía	Darakjian Jorge	Martes y jueves de 9:30 a 14hs
Odontología	Dra. Cabeda Miriam	Lunes de 9 a 17hs
Odontología	Dra. Merli Patricia	Martes de 9 a 17hs
Odontología	Dra. Merli Patricia	Miércoles de 8 a 12hs
Odontología	Dra Tesolin Maria	Miércoles de 13 a 18hs
Odontología	Dra. Merli Patricia	Jueves de 8 a 16hs
Odontología	Dra Tesolin Maria	Viernes de 8 a 16hs
Enfermería	Enf. Zegales Gabriela	Lunes de 10 a 17hs
Enfermería	Enf. Zegales Gabriela	Martes, miércoles, jueves y viernes de 11 a 18hs



## Zona Norte

ESPECIALIDAD	PROFESIONAL	DÍAS DE ATENCIÓN
Pediatría	Dra. Macoretta Monica	Lunes y miércoles de 9 a 15hs
Pediatría	Dra. Arregui Mariana	Martes y viernes de 9 a 15hs
Clínica Medica	Dr. Arlando Guillermo	Martes y jueves de 9 a 14hs
Ginecología	Dra. Kenig Ethel	Jueves de 9 a 16hs
Obstetricia	Lic. Gerard Patricia	Miércoles de 10.30 a 15.30hs
Ecografía	Dra. Allende Lorena	Lunes de 9 a 13.30hs
Psicología	Lic. Veron Natalia	Martes de 9 a 17hs
Odontología	Dr. Quiroga Gonzalez Juan	Jueves de 9 a 17hs
Odontología	Dr. Quiroga Gonzalez Juan	Lunes y miércoles de 9 a 17hs
Odontología	Dra. Cabeda, Miriam	Martes y viernes de 10 a 18hs
Asesoramiento Jurídico	Garay Sergio	Miércoles de 16 a 18hs

## Sede Lomas de Zamora

ESPECIALIDAD	PROFESIONAL	DÍAS DE ATENCIÓN
Clínica Médica	Dra. Lebret, María	Lunes de 17:30 a 20hs
Clínica Médica	Dra. Lebret, María	Viernes de 14:00 a 20hs
Pediatría	Dra. Ferreño, Evangelina	Lunes y miércoles de 9 a 12hs
Pediatría	Dra. Barbagelata, Eliana	Martes de 9 a 19hs
Pediatría	Dra. Tiralli Claudia	Viernes de 9 a 13hs
Ginecología	Dr. Warthon, Milner	Viernes de 9 a 13:30hs
Obstétrica	Lic. Luque, Cecilia	Lunes de 10:30 a 11:30hs
Obstétrica	Lic. Luque, Cecilia	Jueves de 9 a 12hs
Nutrición (mayores de 12 años)	Dra. Lebret, María	Martes de 17 a 20hs
Nefrología infantil	Dra. Barbagelata, Eliana	Martes de 19 a 20hs
Psicología Infantil	Lic. Hernández Maira	Miércoles de 14 a 18hs
Psicología Infantil	Lic. Hernández Maira	Viernes de 10 a 13hs
Psicología Adultos	Lic. Valle, José	Lunes de 9 a 12hs
Psicología Adultos	Lic. Valle, José	Miércoles de 9 a 13hs
Odontología	Bursese, Verónica	Lunes y viernes de 9 a 13:40hs
Odontología (a partir de los 12 años)	Carballo, Daniel	Lunes de 9 a 17:40hs
Odontología (a partir de los 12 años)	Carballo, Daniel	Miércoles de 9 a 11:40hs
Odontología (a partir de los 12 años)	Carballo, Daniel	Jueves de 14 a 18:40hs
Odontología	Quiroz, Gastón	Martes de 9 a 18:40hs
Ecografías	Warthon, Milner	Viernes de 18:30 a 19:30hs

## Sede San Justo

ESPECIALIDAD	PROFESIONAL	DÍAS DE ATENCIÓN
Clínica Medica	Dra. Bonfantino Susana	Miércoles y viernes de 9 a 12hs
Pediatría	Dra. Chapoval Olga	Lunes y miércoles de 9 a 14hs
Ginecología	Dra. Staropoli Patricia	Jueves de 8.30 a 13.30hs
Obstetricia	Dra. Staropoli Patricia	Lunes de 9 a 12hs
Traumatología	Dr. Viale Juan	Viernes de 15 a 18hs
Nutrición	Lic. Laguna Valeria	Jueves de 14 a 18hs
Psicología Adultos	Lic. Fratalocci Claudia	Martes de 14 a 18hs
Psicología Infantil	Lic. Soria Maria Laura	Viernes de 9 a 17hs

---

# Odontólogos zonales



---

## Urgencias odontológicas

Nombre	Localidad	Dirección	Teléfono	Notas
O.M.I. S.R.L.	Capital Federal	Rivadavia 2750	4861-6501	Guardia: de 8 a 18 hs
ODIN	San Martín	San Martín 1795 1º A	4753-4890 4724- 3870	Atención de lunes a viernes de 10 a 17hs
ODIN	San Miguel	Paunero 1740	4664-9962	<b>Guardia:</b> lunes a viernes de 10:00 a 12:00 y de 14:00 a 17:00. <b>Turnos programados:</b> Lunes a viernes de 9:00 a 12:30 y de 14:00 a 18:00. Sábados de 9 a 15hs.

---

## Capital Federal

Nombre	Localidad	Dirección	Teléfono	Notas
OMI S.R.L (URGENCIAS)	Capital Federal	Av. Rivadavia 2750	4861-6501	Atención de 9 a 18hs
SOENGAS	Capital Federal	Av. Pueyrredón 411 1B	4861-87567 4464-6204	<b>Atención:</b> Lunes a viernes de 9.30 a 18:00hs. Las órdenes deben ser autorizadas previamente en las sedes. Todas las órdenes tienen una vigencia de 30 días.

## Zona Norte

Nombre	Localidad	Dirección	Teléfono	Notas
Dra. Cordon, Silvina	Tigre	Av. Liniers 2673	0810-888-5077	<b>Atención:</b> lunes de 14:00 a 17:30 y viernes 11:30 a 14:00. Adultos y niños (a partir de los 5 años). No se realizan guardias.
Sede Norte OSPG	Don Torcuato	Ozanam 2830	4748-7488	Todas las especialidades. Solicitar turno.
Dr. Miñones, Gastón	San Martín	Pellegrini 1851	4754-0889	<b>Atención:</b> lunes a viernes de 9:00 a 20:00hs
ODIN SRL	San Martín	San Martín 1795 1er. piso A	4753-4890 4724-3870	<b>Atención:</b> lunes a viernes de 9:00 a 19:00hs. <b>Urgencias:</b> lunes a viernes de 10:00 a 16:00hs.

## Zona Oeste

Nombre	Localidad	Dirección	Teléfono	Notas
Sede OSPG Morón	Morón	Sarmiento 383	4489-1394	Lunes de 9:00 a 16:00 Dra. Cebeda, Miriam. Martes de 8:00 a 17:00 Dra Merli, Patricia. Miércoles de 8:00 a 12:00 Dra Merli, Patricia. Miércoles de 13:00 a 18:00 Dra Tesolin, Maria. Jueves de 8:00 a 16:00 Dra. Merli, Patricia. Viernes de 8:00 a 16:00 Dra. Tesolin, Maria.
Dra. Sifuentes Patricia	Morón	Av. Rivadavia 18451 1er. piso E, Torre 2	4627-7575	Atención adultos y pediátricos (a partir de 5 años). Solicitar turno telefónicamente. No se realizan guardias.
Centro Odontológico Oeste	Ramos Mejía	Av. de Mayo 1598	4654-1412 4658- 5583	Guardia 24 hs. Atención programada de lunes a sábados de 8:00 a 20:00. Odontología general, cirugía, endodoncia, implantes, odontopediatría, ortodoncia y prótesis.
Dra. Rey, Karina	San Justo	Comisionado Indart 2768	4482-4076 4482- 0798	<b>Atención:</b> lunes a viernes de 8:30 a 19.30hs. Todas las especialidades.
Soluciones Odontológicas de vanguardia	Ramos Mejía	Moreno 245	4469-0757 4658- 3846	Atención integral. Lunes a viernes de 9:00 a 17:00hs. Sábados de 9:00 a 16:00hs. Solicitar turno telefónicamente o de forma personal. Guardias pediátricas solo los días miércoles y para adultos todos los días. Guardias diurnas de 9:00 a 17:00 hs.
Dra. Pogonza, Rosana	Adrogué	Somellera 615, 1er. Piso	4214-7762	<b>Atención:</b> lunes a viernes de 9:00 a 12:00 y 15:00 a 17:00.

Nombre	Localidad	Dirección	Teléfono	Notas
Dra. Deryba, Elena	Berazategui	Av. Mitre 1221	4256-6027	Lunes y jueves de 13:00 a 19:00. Miércoles y sábado de 8:00 a 11:00hs por orden de llegada.
Dra. Rando, Alicia	Berazategui	Calle 141 2388, entre 23 Y 24	4216-4005	<b>Atención:</b> adultos y pediátricos de lunes a viernes de 9:00 a 19:00.
Dr. Gastón Miñones	Lanús	Av. San Martín 3991	0810-444-0245 4267 5764	Lunes a viernes de 9:00 a 18:00hs. y sábados de 10:00 a 17:00hs.
Consultorios Zona Sur	Lanús	29 de Setiembre 2094	4225-2607	<b>Atención:</b> lunes y jueves de 9:00 a 18:00. Viernes de 9:00 a 15:00.
Dra. Yáñez, Analía	Lanús Oeste	Gobernador Irigoyen 343, 2ºA	4225-0873 1530262308	<b>Atención:</b> lunes a viernes de 9:00 a 12:00hs y de 15:00 a 19.30hs. Sábados de 10:00 a 14:00. Solicitar turno telefónicamente.



## Zona Sur

Nombre	Localidad	Dirección	Teléfono	Notas
<p>Dra. Arlia, Cecilia Mariel</p> <p>Dra. Echeverria, Silvia Brigida</p>	Wilde	Av. Belgrano 5862	4207-6154	<p>Consultorio Particular.</p> <p><b>Dra. Echeverria:</b> Pediatria y adultos lunes de 12:00 a 19:00 y miércoles de 8:00 a 11:00.</p> <p><b>Dra. Arlia:</b> solo adultos martes y jueves de 14:00 a 19:00.</p>
Dra. Echeverria, Silvia Brigida	Bernal	Av. Boedo 672 entre Ayacucho y Chacabuco	4252-2986	<b>Atención:</b> martes y viernes de 8:00 a 13:00hs.
Dr. Roberto, Pérez	Quilmes	Hipólito Yrigoyen 516, 1er. piso, oficina 1	4253-7118	<b>Atención:</b> lunes a viernes de 9:00 a 12:00hs y de 15:00 a 18:00hs. Solicitar turno telefónicamente.
Dr. Pogonza, Pedro	Adrogué	Somellera 615, 1er. Piso	4214-7762	<b>Atención:</b> lunes, miércoles, jueves y viernes de 15:00 a 19.30hs. Solicitar turno telefónicamente.

---

# Farmacias



## Capital Federal y Mar del Plata

Farmacia central: Av. Belgrano 2530, CABA.

Nombre	Localidad	Dirección	Teléfono
Farmacia Bauza	Mar del Plata	Alberti 1601	(0223) 4511243
Farmacia Selma	Capital Federal	Juramento 2002	4784-1186
Farmacia Del Spinetto	Capital Federal	Pichincha 211	4954-3517

## Zona Norte

Nombre	Localidad	Dirección	Teléfono
Farmacia Beccar	Beccar	Av. Centenario 1601	4742-7640
Farmacia Jaskelson-JKS S.C.S	Don Torcuato	Av. Alvear 602	4748-1020 / 7893
Farmacia Castelli	Don Torcuato	Av. T. de Alvear 2767	4748-0460 / 4350
Farmacia Oroño	Del Viso	Beruti 1305	02320-476666
Farmacia Acceso Norte	Del Viso	Ruta 26, esquina Pacheco	02320-402222
Farmacia Tratado Del Pilar	Pilar	9 de Julio 213	02304-422666
Farmacia Paradiñeiro	Pilar	Ruta Panamericana Km. 50 Shopping Torres del Sol	02304-473005
Farmacia del Concord S.C.S	La Lonja	Valentín Gómez y Panamericana Km 49.5 UF 211	02304-300183
Farmacia Patred	Derqui	Av. Perón 1507, esquina Storini	02304-480048
Farmacia Alfaro	Escobar	Spadaccini 981	(0348) 4422714
Farmacia Pazos	José C. Paz	Av. Pte. Perón 4708	(02320) 422198
Farmacia Selma	La Lucila	Av. Rawson 3785	4512-1430
Farmacia Selma	Martínez	Av. Santa Fe 2698	4508-8831
Farmacia Calvagni-Bis S.C.S	Munro	Av. Vélez Sarsfield 5501	4762-0652
Farmacia Selma	Olivos	Av. Maipú 3201	4512-1470

Nombre	Localidad	Dirección	Teléfono
Farmacia Zinga	Olivos	Av. Uzal 4300	4717-2181
Farmacia Libertador 2200	San Fernando	Av. Del Libertador 2211	4744-2406
Farmacia Mitre	San Fernando	Constitución 652	4744-3132
Farmacia Selma	San Isidro	Av. Centenario 300	4513-0510
Farmacia Del Ferrocarril	San Martin	Belgrano 3202	4755-0120
Farmacia Nueva Pascual	San Martin	Belgrano 3600	4830-0271 / 72
Farmacia Muscolini	San Miguel	Av. Pte. Juan D Perón 1284	4667-3109
Farmacia Selma	Vicente López	Av. Maipú 699	4512-0401
Farmacia Selma	Villa Adelina	Paraná 6502	4512-8305

## Zona Oeste

Nombre	Localidad	Dirección	Teléfono
Farmacia Cano	Barrio Ciudad Evita	Bevilaqua 1903	4487-1122
Farmacia Colón	Caseros	3 de febrero 3001	4750-9493
Farmacia Rossi De Castelar	Castelar	Arias 2408	4627-4000-7012 4628-2525 4609-0020 4489-0077
Farmacia Central Oeste Leloir	Ituzaingó	Pte. Perón 8505	4621-8818 / 8819
Farmacia Haedo	Haedo	Caseros 2	4650-7031
Farmacia Alagon	Isidro Casanova	Marconi 2857	4466-3111
Farmacia Solanas	Isidro Casanova	Marconi 3727	4694-6226
Farmacia Di Pisa	La Tablada	Av. Crovara 4389	4699-6599
Farmacia Fernández	La Tablada	Olleros 335	4652-6331
Farmacia B.E.R	La Tablada	Crovara 3508	4699-8988
Farmacia C. Chiclana	La Tablada	Chiclana 1044	4652-7602
Farmacia Domínguez	La Tablada	Gazcon 608	4652-9137
Farmacia Couto	Villa Madero	Coronel Domínguez 502	4655-0444
Farmacia Fox	González Catán	Infanta Isabel 5974	022024-53078
Farmacia Farmazin	González Catán	Dr. Simón Pérez 4802	02202-429082 / 428215
Farmacia Morales	LaFerrere	Rocamora 5886	4457-4678
Farmacia Palou	San Justo	La Porteña 933	4466-2508
Farmacia castro	San Justo	Villegas 2661	4441-5353
Farmacia Nueva Caba	San Justo	Av. Santa Maria 2662	4484-1591
Farmacia Lentini	San Justo	Av. Pte. Perón 4159	4484-9461
Farmacia Estación De Merlo	Merlo	Libertad 788	0220-4820039

Nombre	Localidad	Dirección	Teléfono
Antigua Farmacia Cravenna	Morón	Av. Rivadavia 18199	4483-4747
Farmacia Guerra	Morón	República Oriental Del Uruguay 265	4629-3361
Farmacia Muraca	Rafael Castillo	V. Yanzi 1608	4466-1550
Farmacia Martinoia (Central Oeste Ramos)	Ramos Mejía	Av. De Mayo 899	4658-4909
Farmacia Nueva Aparicio	San Antonio De Padua	Av. Rivadavia 23870	(0220) 485-3349
Farmacia Aste	General Rodríguez	Int. Manny 835	(0237) 484-0112
Farmacia Banez	General Rodríguez	Av. Pte Perón 246	(0237) 484-1624
Farmacia del Bulevar	General Rodríguez	Sarmiento 695	(0237) 485-0618
Farmacia Nueva Fradusco	General Rodríguez	Av. San Martin 598	(0237) 485-1927
Farmacia Gerardi	General Rodríguez	Av. España 116	(0237) 484-0479
Farmacia Uno	General Rodríguez	Ruta 28 y Los Naranjos	(0237) 484-3401
Farmacia Las Malvinas	General Rodríguez	Sargento Cabral 115	(0237) 484-0739
Farmacia Martínez Vieyra II	General Rodríguez	Int. Colobraró 3155 Ex Ruta 7 Km 49.200	(0237) 484-3600
Farmacia Poleschi	General Rodríguez	Rivadavia 460	(0237) 484-1392

## Zona Sur

Nombre	Localidad	Dirección	Teléfono
Farmacia Cassissa	Avellaneda	Av. Mitre 1471	4203-7923 / 9850 4205-6944
Farmacia Maga Shop Avellaneda	Avellaneda	Av. Mitre 637	4201-1450
Antigua Farmacia Cravena	Banfield	Larroque 1317	4202-7803
Farmacia Otero	Banfield	Tucumán 2080	4202-4900
Farmacia Saibene	Banfield	Maipú 202	4242-0051 / 0304
Farmacia Dagand Rita	Berazategui	Av. 21 5297 Esq. 153	4256-4051
Farmacia Maga Sol Berazategui	Berazategui	Av. Mitre 2368/72 entre 23 Y 24	4216-7523
Farmacia Maga Shop Bernal	Bernal	Av. San Martin 756	4265-4671
Farmacia Maga Shop II	Bernal	Av. Lebensohn 11	4224-0900 4257-1567
Farmacia Maga Social Sanar 1	Bernal	Av. Los Quilmes 1	4251-3580
Farmacia Colombia Sanar 2	Ezpeleta	Av. Calchaquí 5186	4210-0170
Farmacia Maga Shop Varela	Florencio Varela	Monteagudo 3101	4255-2007
Farmacia Torres	Llavallo	Luján 2323	4298-1104
Farmacia Báez	Llavallo	A. Del Valle 238	4298-3663
Farmacia Argentina	Lomas de Zamora	Boedo 202 esquina Alem	4244-1699
Farmacia Gallelli	Lomas de Zamora	Alsina 1352	4292-5858
Farmacia Cancino	Lomas de Zamora	Rivera 608	4244-8895
Farmacia Casanova	Lomas de Zamora	Oliden 297	4245-2005
Farmacia De Ortuzar	Lomas de Zamora	Bustos 891	4283-0129

Nombre	Localidad	Dirección	Teléfono
Farmacia Vio	Lomas de Zamora	Av. Meeks 476	4352-0015
Farmacia Sánchez	Lomas de Zamora	Colombres 2305	4283-2926
Farmacia Del Pueblo	Lomas de Zamora	J. Manuel de Rosas 523	4699-2332
Farmacia Noguerras	Lomas de Zamora	Molina Arrotea 1584	4283-0547
Farmacia Otegui	Lomas de Zamora	Falucho 1016	4283-1443
Farmacia Americana	Piñeyro	C. García 202	4201-7185 / 8550
Farmacia Romy	Lomas del Mirador	Av. Juan Bautista Alberdi 7461	4687-0606
Farmacia Del Este	Quilmes	Lavalle 895	4257-0604 / 4486
Farmacia Maga Mega Sol Quilmes	Quilmes	Joaquín V González 2001	4200-7067
Farmacia Maga Shop Moreno	Quilmes	Moreno 745	4254-9667
Farmacia Maga Shop Plus	Quilmes	Andrés Baranda 100	4251-4019
Farmacia Maga Shop Maly	San Francisco Solano	Calle 893 4294	4212-0714 / 8654 / 3436
Farmacia Maga Shop Sarandí	Sarandí	Av. Mitre 3385	4204-2536 4204-6992
Farmacia Allegrino	Temperley	Av. Meeks 1277	4244-0269
Farmacia Perrotta	Temperley	Iriarte 1700	3979-7800
Farmacia Vago	Temperley	Eva Perón 1598	4294-4662
Farmacia Piñol	Temperley	Salta 57, San Jos	4264-5123
Farmacia Bazyluk	Temperley	Warnes 2678	4264-9128
Farmacia Gennari	Temperley	Bdo. De Yrigoyen 791	4243-6270



Nombre	Localidad	Dirección	Teléfono
Farmacia Lulay	Temperley	Av. Eva Perón 498	4244-6014
Farmacia De Caria	Turdera	Av. A. Argentina 522	4298-0550
Farmacia Queimaliños	Turdera	Santo Tomas 173	4231-7920
Farmacia Dominico	Villa Dominico	Av. Mitre 4701	4227-0398 4207-7612
Farmacia Maga Argentina Farmacéutica	Wilde	Fabian Onsari 199	4227-6122
Farmacia Maga De Las Flores	Wilde	Las Flores 501	4207-7110



## Centro de formación profesional n°33

### Cursos abiertos a la comunidad

Títulos oficiales | Ministerio de Educación  
Gobierno de la Ciudad Autónoma de Buenos Aires

#### Cursos de 4 meses

- Diseño gráfico 1, 2 y 3
- Tratamiento de imágenes digitales
- Diseño gráfico e ilustración digital
- Modelado 3D
- Maquinista offset avanzado
- Auxiliar de periodista en medios (radiales / gráficos)
- Liderazgo y gestión en la empresa cooperativa
- Comunicación organizacional en la empresa cooperativa
- Herramientas informáticas para la digitalización de imágenes
- Trayecto formativo Operador de informática para administración y gestión

#### Cursos de 8 meses

- Maquinista impresor offset inicial
  - Taller de dibujo
  - Serigrafía
  - Diseño gráfico editorial
  - Encuadernación
-



### **Inscripción online**

[inscripciones.buenosaires.gob.ar](http://inscripciones.buenosaires.gob.ar)

### **Requisito**

Ser mayor de 18 años y completar todos los pasos previstos en el trámite de inscripción.

### **Más información**

[www.cfp33.com.ar](http://www.cfp33.com.ar)

[info@cfp33.com.ar](mailto:info@cfp33.com.ar)

Av. Paseo Colón 731, 10° piso CABA

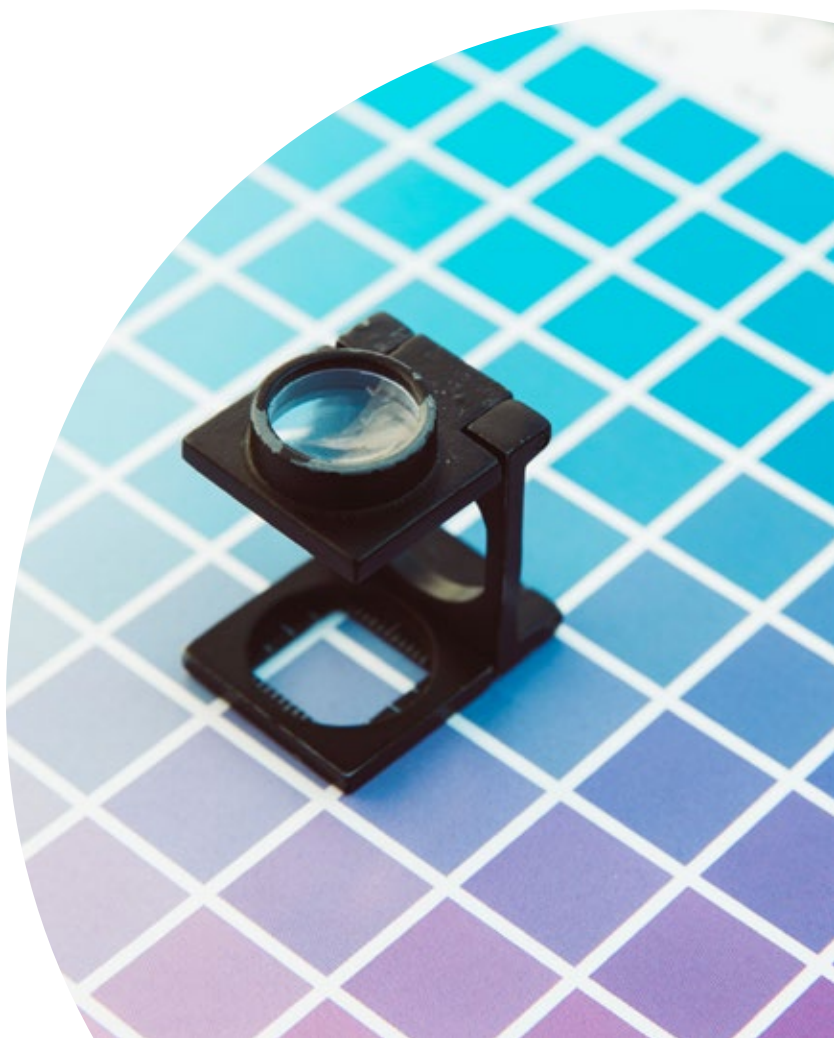



“Tenemos como premisa proteger la salud de nuestra familia gráfica prestando asistencia y cobertura médica día a día, realizando también una perseverante tarea de prevención continua en nuestros talleres.

Brindamos en nuestros espacios recreación y actividades de esparcimiento, contribuyendo a que se pueda lograr un equilibrio físico, mental y social en cada uno de nuestros afiliados.

Será la Solidaridad un valor esencial y fundamental que guiará siempre el accionar de nuestro Sindicato y nuestra Obra Social. Cobertura para todos y todas por igual.”

**Héctor Amichetti**