

Cartilla

Plan S1



📍 **Av. Belgrano 2530,**
Ciudad Autónoma de Buenos Aires

Asistencia al viajero

Cobertura nacional e internacional con tu carnet de OSPG. Informá tu fecha de viaje al **0800 444 2774**.

Asignación por nacimiento

Tramitá el beneficio dentro de los 90 días a partir de la fecha de nacimiento del bebé.

Para mayor información

011 4342 9241

asistenciasocial@federaciongrafica.com.ar

Aptitud física

Entre los meses de enero a marzo se desarrolla el Programa de Certificación de Aptitud Física con el objetivo de evaluar el estado de salud de los niños, niñas y adolescentes en edad escolar.

Plan escolar solidario

La Secretaría de Asistencia Social de nuestro Sindicato lleva a cabo el Plan Escolar Solidario entregando guardapolvos y útiles al inicio del ciclo lectivo.

Emergencias médicas
4000 8888 | 4805 4545

Turnos

5263 3219

0800 220 6774

📞 11 6143 6806

Contacto

4308 2678

info@ospg.org.ar

www.ospg.org.ar

Clínica Ciudad de la Vida

Alberti 447. CABA
4308-2678 (Líneas rotativas)

Sedes OSPG

Morón

Sarmiento 383
4489 1394 | 📞 15 2289 2404

Don Torcuato

Ozanam 2830
4748 7488 | 📞 15 2288 9513

San Justo

Monseñor Marcon 2864, La Matanza
4484 1601 | 📞 15 2288 8992

Lomas de Zamora

Fonrouge 326
4245 1203 | 4245-1334 | 📞 15 2288 7855



Elegí la
mejor
atención
para tu
salud.



La **Obra Social del Personal Gráfico** ofrece servicios médicos asistenciales con amplia cobertura en Buenos Aires y cuenta con atención personalizada a través de sus centros propios y sedes especializadas.

Bríndale tranquilidad a tu familia. Confiá en OSPG y obtené: calidad y experiencia médica, trayectoria institucional y responsabilidad social.



Te ofrecemos la posibilidad de atenderte con profesionales de primer nivel, contando con equipos médicos para todas las especialidades. Nuestra cobertura es integral, con guardia adulta y pediátrica las 24 hs los 365 días del año y atención telefónica a través de líneas rotativas.

Por ser afiliado a OSPG tenés acceso:

- **Clínica Ciudad de la Vida:** Centro propio que ofrece un equipo de profesionales médicos de excelencia, equipamiento de avanzada y una extensa cobertura de servicios.
- **Amplia cobertura en CABA y GBA:** además de nuestra clínica y sedes OSPG te brindamos atención en centros de primer nivel.
- **Red odontológica:** te ofrecemos atención de distinta complejidad.
- **Médicos referentes:** contamos con un staff de médicos con diversidad de especialidades.
- **Farmacias:** a través de una amplia red podés acceder a descuentos en medicamentos.

Índice



Centros médicos	8
Capital Federal	9
Zona Norte	10
Zona Oeste	13
Zona Sur	17
Clínicas	21
Capital Federal	22
Zona Norte	23
Zona Oeste	27
Zona Sur	32
Médicos zonales	30
Zona Norte	31
Zona Oeste	31
Zona Sur	32
Sedes OSPG	33
Sede Morón	34
Zona Norte	35
Sede Lomas de Zamora	36
Sede San Justo	37
Odontólogos zonales	38
Urgencias odontológicas	39
Capital Federal	40
Zona Norte	40
Zona Oeste	41
Zona Sur	43
Farmacias	44
Capital Federal y Mar del Plata	45
Zona Norte	45
Zona Oeste	47
Zona Sur	49

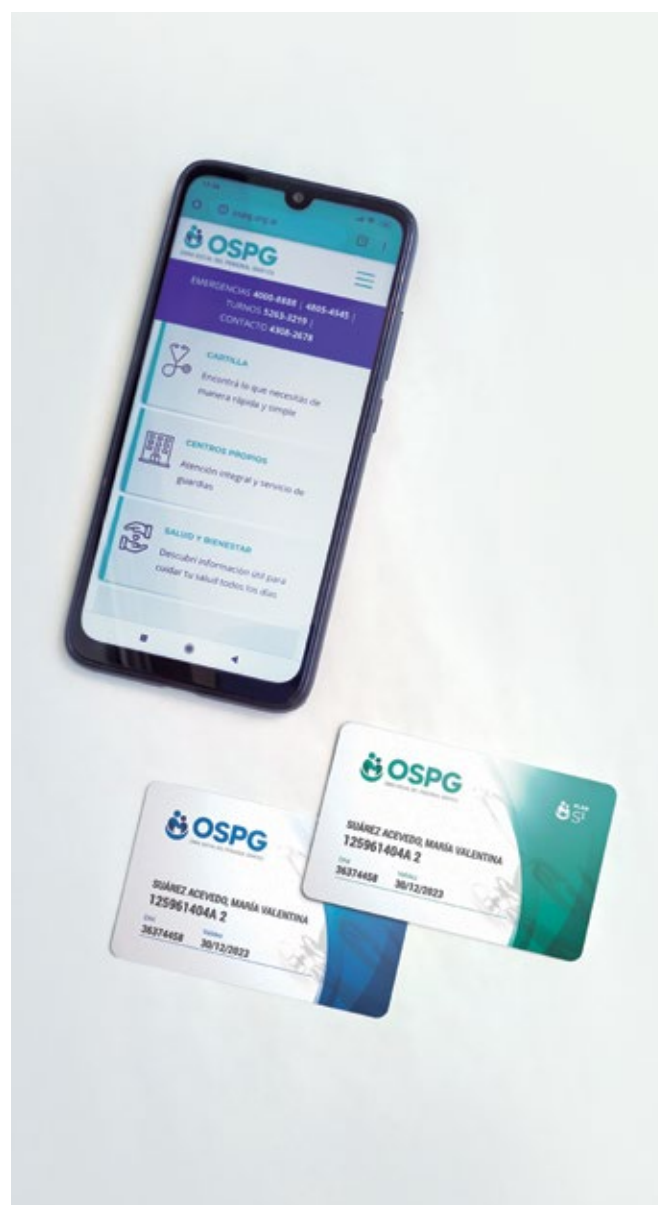

Centros médicos



Capital Federal

Nombre	Localidad	Dirección	Teléfono	Información presta
Centro Médico Deragopyan Belgrano	Capital Federal, Barrio Belgrano	Amenabar 1331	0810-777-8876	Resonancias, tomografías, ecografías, radiografías y mamografías. Consultas: alergia, inmunología, cardiología, cirugías, clínica médica, dermatología, endocrinología y diabetes, flebología, gastroenterología, ginecología y obstetricia, mastología, medicina laboral, neumología, nutrición, otorrinolaringología, pediatría, proctología, reumatología, traumatología y ortopedia.
Instituto Médico de Ojos	Capital Federal	Virrey Olaguer y Feliú 2462, 7ºB	4788-1002 (líneas rotativas) 0810-888-6567	Consultas, estudios y guardia pasiva en horario de atención de los consultorios.
Centro de Ojos Buenos Aires	Capital Federal	Azcúenaga 1677	4805-9035	Guardia oftalmológica.

Zona Norte

Nombre	Localidad	Dirección	Teléfono	Información presta
Centro Médico Zentrum Salud	San Martín	San Lorenzo 3391	4747-1950	Clínica médica, cardiología, gastroenterología, ginecología, pediatría, traumatología. Estudios: electrocardiograma, radiografía, PAP, colposcopia, ecografía ginecológica, fonoaudiología y físico kinesiología.
Hospital Privado Nuestra Señora de la Merced	San Martín	Pellegrini 2052	4755-4668	Estudios: Resonancia, tomografía, ecografía y monitoreo fetal, eco Doppler, mamografía. Consultas: obstetricia, cardiología, clínica médica, pediatría, ginecología, oftalmología, otorrinolaringología, traumatología adultos y pediátricos. Rehabilitación kinesiológica.
Instituto Médico de Ojos	Villa Ballester	Marengo 4464	4768-1001 WhatsApp: 1131411144	Consultas oftalmológicas. Prácticas. Guardia para urgencias clínicas oftalmológicas y quirúrgicas las 24 horas.
Centro de Ojos Maipú	Vicente López	Maipú 1223	4795-4322	Consultas oftalmológicas. Prácticas. Guardia de 9 a 13hs y de 15 a 20hs.
CEMEPRO	San Isidro	Av. Santa Fe 260	4742-9869 4707-0579	Ecografía. Consultas médicas: ginecología, clínica médica y pediatría. Rehabilitación. Kinesiología.

Nombre	Localidad	Dirección	Teléfono	Información presta
Centro Médico Los Pilares	Pilar	Panamericana Ramal Pilar, Km 49.500. Los Manzanos 1000; Ed. Bureau Sur PB III, local 4	2150-9700	Consultas: ginecología, clínica médica, oftalmología, dermatología, traumatología, neumología, fisio kinesioterapia, fonoaudiología (solamente con derivación). Estudios: ecografía y radiología.
Centro Médico Deragopyan	Pilar	Panamericana Km 52.5, Colectora Oeste	0810-777-8876	Consultas médicas, cardiología (adultos y pediátricos), dermatología, gastroenterología, neumología, neurología. Estudios: Ecografía y radiología.
Clínica Privada de Ojos Escobar	Escobar	Alberdi 366	03484-421435	Oftalmología.
Sanatorio San Carlos	Maquinista Savio	Ruta 26 318	03484-518400	Guardias y consultas médicas. Especialistas.
Centro Médico Palermo	Los Polvorines	Renacimiento 3552	4660-2409 4456-1094	Consultas especializadas, guardia pediátrica, fisio kinesioterapia, fonoaudiología. Estudios: ecografía, ECG y estudios audiométricos.
Centro de Radiología León Gallardo	San Miguel	Maestro D'Elía 1412	4664-5918	Laboratorio, radiología, ECG, holter, ergometría, electrocardiograma, ecocardiograma, ecografía, monitoreo fetal y mamografía.
Dr. Luis Antonio Militerno	San Miguel	Paunero 1293. 4 piso, dpto. D	4664-6577	Consultas: clínica médica, pediatría, ginecología, dermatología, urología, cardiología, nutrición. Estudios: PAP, colposcopia, fisio kinesiológica, laser y magneto.

Nombre	Localidad	Dirección	Teléfono	Información presta
Consultorios Oftalmológicos Serrano SRL	San Miguel	Serrano 1264	4664-1293	Oftalmología.
Centro Integral de Diagnóstico por Imagen Lobos	San Miguel	España 1159	4667-6376	Estudios y prácticas especializadas.
CEMEPRO	San Isidro	Santa Fé 260	47429869	Consultas: ginecología, clínica médica adultos y pediátricos. Rehabilitación en fonoaudiología y kinesiología. Estudios: Ecografía y radiografía.
Prestaciones Médicas Pilar	Pilar	Complejo Torres del Sol. Ruta Panamericana Km 50 Ramal Pilar	0230-4666555	Consultas: Gastroenterología y traumatología.

Zona Oeste

Nombre	Localidad	Dirección	Teléfono	Información presta
Centro Médico Rubén Darío	Hurlingham	Salazar 1407	4665-0783	<p>Consultas: clínica médica, cardiología, gastroenterología, ginecología, pediatría y traumatología.</p> <p>Estudios: electrocardiograma, radiografía simple, PAP, colposcopia, ecografía ginecológica, fonoaudiología y fisio kinesiología.</p>
Instituto Médico de Ojos	Caseros	Sabatini 4745	4750-2002	Consultas y guardia pasiva en horario de atención de consultorios.
Centro Médico Parque Leloir	Ituzaingó	Martín Fierro 4730, Parque Leloir	4621-6640	Clínica médica y pediatría.
Centro de Ojos Ituzaingó (FECLIBA)	Ituzaingó	Juncal 258	4623-9212	Guardia las 24hs, los 365 días del año. Oftalmología general y pediátrica. Estudios y cirugía oftalmológicos.
Centro Médico Yrigoyen	Morón	Av. Hipólito Yrigoyen 797	4483-1974	Kinesiología.
CEPEM (Consultorios Médicos)	Morón	Machado 729	2821-8080 4627-0008	Consultas especializadas. Consultas pediátricas. Kinesiología Estudios: Ecografía y estudios audiométricos.
DIM CASTEBOL	Morón	Machado 750	5554-8888	Radiología, mamografía digital, ecografía, Doppler, resonancia magnética.

Nombre	Localidad	Dirección	Teléfono	Información presta
Consultorio Integral Parque	Merlo	Murray 762	0220-480-5130 4870-0555	<p>Consultas: clínica médica, cardiología, gastroenterología, ginecología, obstetricia, pediatría, traumatología, oftalmología y otorrinolaringología.</p> <p>Estudios: laboratorio, electrocardiograma, radiografía simple, PAP, colposcopia, ecografía ginecológica, fisio kinesiología.</p> <p>Rehabilitación: fonoaudiología, kinesiología y terapia ocupacional.</p>
Sanatorio Figueroa Paredes (Dentro de Catán Shopping)	González Catán	Av. Juan Manuel de Rosas 14457	0810-220-7737	Consultas médicas.
Clínica Alfa	San Justo	Av. Brig. J. M. de Rosas 3784	4484-6690 4651-1261 44846689	Kinesiología. Radiografía.
Clínica Alfa	San Justo	Ocampo 2932	4441-4018	Consultas: Traumatología.
Instituto Bioquímico San Justo	San Justo	Monseñor Morcón 3529	4441-9994	Laboratorio

Nombre	Localidad	Dirección	Teléfono	Información presta
Consultorio Integral Parque	Merlo	Sarandí 671	(0220) 4870555	<p>Consultas: clínica médica, cardiología, gastroenterología, ginecología, obstetricia, pediatría, traumatología para adultos y pediátricos, oftalmología para adultos y pediátricos, otorrinolaringología para adultos y pediátricos.</p> <p>Estudios: laboratorio, electrocardiograma, radiografía, PAP, colposcopia, ecografía ginecológica y fisio kinesiológica.</p> <p>Rehabilitación: fonoaudiología para adultos y pediátricos, kinesiológica para adultos y pediátricos. Terapia ocupacional.</p>
Centro DIM	Ramos Mejía	Belgrano 136	5554-8888	<p>Consultas: cardiología, ginecología, gastroenterología, pediatría, traumatología, entre otras.</p> <p>Estudios: Radiografía, laboratorio, ecografía, fisiokinesioterapia y fonoaudiología.</p>
Sanatorio Clínica San José Obrero	Villa Flandria	Flandes y San Martín	023234-97255	Guardia. Pediatría.
Clínica San Fernando SRL	San Andrés de Giles	Moreno 666	4890-0700	Consultas especializadas.
Instituto Oftalmológico del Noroeste SA	Chivilcoy	Carlos Pellegrini 183	02346 42-2425	Oftalmología

Nombre	Localidad	Dirección	Teléfono	Información presta
Centro Médico San Antonio de Padua	San Antonio de Padua	Zárate 360	0220-4837788	<p>Consultas: clínica médica, cardiología, gastroenterología, ginecología, pediatría y traumatología.</p> <p>Estudios: electrocardiograma, radiografía simple, PAP, colposcopia, ecografía ginecológica, fonoaudiología y fisio kinesiológica.</p>
Medicsa (Laboratorio)	San Justo	Monseñor Marcón 2995	4651-8597	Laboratorio (análisis clínicos)
Medicsa CONSULTORIO DE IMÁGENES	San Justo	Monseñor Marcón 2995	4651-9599	<p>Consultas: Cardiología y ginecología.</p> <p>Estudios: Ecografía, eco Doppler, mamografía, radiografía, PAP, colposcopia y ergometría.</p>

Zona Sur

Nombre	Localidad	Dirección	Teléfono	Información presta
Fundación médicos Solidarios (ex Consultorios Médicos Bahía Blanca)	Lomas de Zamora	Gorriti 366	4243-4691 4292-3682 4244-2491	Consultas: clínica médica, cardiología, gastroenterología, ginecología, pediatría, traumatología. Estudios: electrocardiograma, radiografía, PAP, colposcopia, ecografía ginecológica y fisiokinesiología.
Centros de Ojos del Sur Bonaerense	Lomas de Zamora	Sarandí 199	4292-7067	Consultas: oftalmología para adultos y pediátricos. Guardia para adultos y pediátricos. Estudios oftalmológicos.
Centro de Diagnóstico Bioquímico Saenz	Lomas de Zamora	Sáenz 246	4244-0766 / 2616	Atención: Lunes a viernes de 7:30 a 19hs. Sábados de 8 a 12hs.
Policlínica Infantil Acevedo	Lomas de Zamora	San Martín 409	1540832581 1521491323	Consultas pediátricas, guardias pediátricas, rehabilitación fisio y kinesiología. Guardia: lunes a sábado de 8hs a 22hs.
Centro Berau	Lomas de Zamora	Rivera 697 Esquina San Martín	2149-1323 WhatsApp 114083-2581	Clínica médica, pediatría, nutrición, alergia, traumatología y gastroenterología.
Policlínica Privada Piñeyro de Inst. Dominicó	Avellaneda	Av. Hipólito Yrigoyen 2092	5368-5800	Consultas: clínica médica, pediatría, ginecología, obstetricia, oftalmología adultos y pediátricos, traumatología. Estudios: laboratorio y radiología. Rehabilitación: fonoaudiología, fisio kinesiología.

Nombre	Localidad	Dirección	Teléfono	Información presta
Centro Médico Seguí	Llavallol	Av. Seguí 468	4298-8792 42312434	Consultorios externos: clínica médica para adultos y pediátricos, otorrinolaringología para adultos y pediátricos, ginecología, obstetricia, oftalmología adultos y pediátricos, cardiología, fonoaudiología y kinesiología. Estudios: ecografía simple, PAP, colposcopia, audiometría.
Laboratorio Dr. Arregui	Temperley	Dorrego 589	4231-5950 / 5071	Laboratorio: lunes a viernes de 7:30 a 14:30hs. Sábados de 8 a 14hs. No se necesita previa derivación de la OSPG.
Centro Asistencial Berazategui	Berazategui	Calle 147	4216-1767 / 5213 4226-1555	Consultas: clínica médica, pediatría, cardiología, cardiología infantil, gastroenterología, ginecología y traumatología. Estudios: electrocardiograma, laboratorio y fisio kinesiología.
Consultorios Externos Ranelagh	Berazategui	Cno. Gral. Belgrano 4729	4223-8080	Consultas: cardiología, clínica médica, dermatología, diabetología, endocrinología, oftalmología, gastroenterología, ginecología, obstetricia, hematología, hepatología, nefrología, neumología, neurocirugía, nutrición, oncología, otorrinolaringología, pediatría, reumatología, traumatología, urología. Rehabilitación: fonoaudiología y fisio kinesioterapia.

Nombre	Localidad	Dirección	Teléfono	Información presta
Policonsultorio Hudson	Berazategui	Calle 160. Esquina 55	4223-8080	<p>Consultas: cardiología, clínica médica, dermatología, diabetología, endocrinología, oftalmología, gastroenterología, ginecología, obstetricia, hematología, hepatología, nefrología, neumología, neurocirugía, nutrición, oncología, otorrinolaringología, pediatría, reumatología, traumatología, urología.</p> <p>Rehabilitación: fonoaudiología y fisio kinesioterapia.</p>
Policonsultorio Ranelagh	Berazategui	Calle 365 333	4223-8080	<p>Consultas: cardiología, clínica médica, dermatología, diabetología, endocrinología, oftalmología, gastroenterología, ginecología, obstetricia, hematología, hepatología, nefrología, neumología, neurocirugía, nutrición, oncología, otorrinolaringología, pediatría, reumatología, traumatología, urología.</p> <p>Rehabilitación: fonoaudiología y fisio kinesioterapia.</p>
Centro Asistencial Quilmes	Quilmes	Pellegrini 126	4350-1180 4253-6855	<p>Consultas: cardiología, ginecología, gastroenterología, pediatría, traumatología y fisio kinesioterapia.</p> <p>Estudios: ecografía.</p>

Nombre	Localidad	Dirección	Teléfono	Información presta
CEMEPRO	Quilmes	Hipólito Yrigoyen 439	4263-5759	Consultas: ginecología, clínica médica, pediatría. Estudios: ecografía y radiografía. Rehabilitación: fonoaudiología y kinesiología.
Instituto Cardiológico Quilmes	Quilmes	Alvear 732	42536855	Consultas: cardiología y prácticas cardíacas.
Centro Asistencial Pellegrini	Quilmes	Pellegrini 126	4350-1180	Consultas: cardiología, ginecología, gastroenterología, pediatría, traumatología. Estudios: ecografía. Rehabilitación: fisio kinesioterapia.
Consultorios Integrales Cinsur	Quilmes	Rodolfo López 627	2101-5788	Fonoaudiología, psicología.
Centro Médico Dra. Fia (FECLIBA)	Luis Guillón	Boulevard Buenos Aires 1300	4296-3911 4296-2228	Estudios: Resonancia magnética, radiología simple y contrastada, mamografía, Doppler color central y periférico, ecografía general, ginecológica, obstétrica, ecografía endocavitaria, electroencefalograma, electrocardiograma, ergometría de 12 derivaciones, holter 3 canales y presurometría.

Clínicas



Capital Federal

Nombre	Localidad	Dirección	Teléfono	Notas
Clínica Ciudad de la Vida	Capital Federal	Alberti 447	4308-2678 (líneas rotativas)	Alta calidad de atención médica y administrativa. Asistencia personalizada, equipos médicos de primer nivel y atención integral de la salud. Guardia adultos y pediátricos las 24hs. Atención los 365 días del año.
Hospital de Clínicas José de San Martín	Capital Federal	Av. Córdoba 2351	5950-8000	Guardia oftalmológica las 24hs. Sábados, domingos y feriados.
Hospital Naval	Capital Federal	Ramos Mejía 985	0800-333-4106	Guardia. Partos, neonatología, internaciones.

Zona Norte

Nombre	Localidad	Dirección	Teléfono	Notas
Clínica Sagrado Corazón	Don Torcuato	Av. Alvear (Ruta 202) 650	Conmutador: 5263-3204 Turnos: 5263-3206	Guardia adultos.
Clínica Aires de Pacheco	El Talar	Hipólito Yrigoyen (Ruta 197) 2270	6009-0100 Central de emergencias: 6009-2621	Guardia adultos.
Centro Médico Talar	El Talar	Hipólito Yrigoyen (Ruta 197) 2717 y Panamericana	4726-8000	Guardia adultos y pediátricos. Parto y neonatología. Internación.
Clínica Privada San Fernando (FECLIBA)	San Fernando	Lavalle 1439	4890-0700	Guardia adultos y pediátricos. Guardias pasivas de todas las especialidades.
Sanatorio San Pablo (FECLIBA)	San Fernando	Alvear 1444	4745-4111	Guardia adultos.
Hospital Privado Dr. Alberto Duhau	José C. Paz	Lavalle 2066	02320-431951	Guardias: pediatría, neonatología, clínica, traumatología. Atención sede San Miguel, Italia 930: solo con derivación previa desde José C. Paz.
Centro Hospital Privado Ntra. Sra. de La Merced	Martin Coronado	Julio Bessada 6969	4842-0093 / 7612 / 7616 / 4909	Guardia adultos y pediátricos. Control de embarazo, parto, internación obstétrica, UTI, neonatología y kinesiología.
Sanatorio Santa Sofía (FECLIBA)	Villa Adelina	Paraná 6599	4735-7818	Guardia adultos. Internación.

Nombre	Localidad	Dirección	Teléfono	Notas
Sanatorio Vicente López	Florida	Av. San Martín 2142	4797-9697	Guardia e internación adultos y pediátricos. Parto y neonatología.
Hospital Privado Modelo (FECLIBA)	Florida	General Roca 1811	4796-3400	Guardia y urgencias.
Sanatorio Pelliza	Munro	Echeverría 3150, esquina Pelliza	4001-3400	Guardia e internación adultos y pediátricos. Parto y neonatología.
Clínica Nuestra Sra. De Fátima	Pilar	Vergani 830	0230-442-0303	Guardia adultos y pediátricos. Control embarazo, parto, internación, obstetricia y pediatría. Ambulatorio programado.
Clínica Fátima de Escobar	Escobar	Spadaccini 1084	0348 442-1000	Guardia adultos y pediátricos. Control de embarazo, parto, maternidad, internación pediátrica, neonatología. Ambulatorio programado: ginecología, pediatría clínica médica.
Sanatorio San Carlos (FECLIBA)	Escobar	Ruta 26, 318	03484-518400	Guardia adultos. Internación general.
Corporación Medica Gral. San Martin	San Martin	Matheu 4071	4754-7500	Guardia adultos, pediátricos y obstétricas. Internación para partos y cesáreas.
Sanatorio General Sarmiento	San Miguel	Av. Presidente Perón 1796	4469-7300	Guardia adultos y pediátricos, obstetricia y neonatología.

Zona Oeste

Nombre	Localidad	Dirección	Teléfono	Notas
Clínica Privada Alcorta Asimed (FECLIBA)	Moreno	Aristóbulo del Valle 2629	0237-4634606	Guardia e internaciones. Parto. Neonatología.
Hospital Privado Mariano Moreno (FECLIBA)	Moreno	Uruguay 146 Maipú 142	0237463-5000	Guardia e internaciones.
Clínica Güemes (FECLIBA)	Luján	Mariano Moreno 1360	02323-420065	Guardia adultos y pediátricos.
Clínica Privada Centro	General Rodríguez	Av. España 352	(0237) 4841657 (0237) 4842464	Guardia adultos y pediátricos. Internación adultos.
Clínica Nueva Cruz Azul (ex Clínica de las Mercedes) (FECLIBA)	Mercedes	Avenida 29 353	02324-433333	Guardia.
Sanatorio San Mauricio	González Catan	Saenz 456	02202-421400 / 430260 / 423060	Guardia adultos y pediátricos. Internación obstétrica, partos y cesáreas.
Clínica y Maternidad Del Sagrado Corazón	Hurlingham	Tte. Gral. Ricchieri 1634	4662-3082 4665-0817 Fax: 4662-3934	Guardia adultos y pediátricos. Control de embarazo, parto.
Sanatorio Privado Figueroa Paredes (Grupo Figueroa Paredes)	Isidro Casanova	Dante Alighieri 3637	4480-2500	Guardia.
Sanatorio Nuestra Señora del Pilar	Ciudadela	Av. Gaona 3979	4647-0300	Guardia adultos y pediátricos. Internación general.

Nombre	Localidad	Dirección	Teléfono	Notas
Clínica Mitre (ex Grupo Médico la Merced)	Ramos Mejía	Bartolomé Mitre 164	4608-0049 / 0054 / 0012	Guardia adultos. Internación general y pediátrica.
Clínica Privada Dres. Marcelo S. Tachella (FECLIBA)	Haedo	Av. Segunda Rivadavia 15577	444-39622	Guardia adultos, ginecología y obstetricia las 24hs. Internaciones clínicas y pediátricas. Partos.
Clínica Privada San Andrés (FECLIBA)	Caseros	Dr. Amadeo Sabatini 4776	4716-1316	Guardia e internación adultos.
Sanatorio Privada Salud	La Matanza	Av. Reinalda Rodriguez 3784, Ciudad Evita	4620-4866	Guardia adultos. Internación.
Clínica Catán (FECLIBA)	González Catán	Larre 250	02202 42-1015	Guardia adultos y pediátricos. Internación.
Policlínica Cristo Caminante (FECLIBA)	González Catán	Barragán 5651	0220243-0284	Guardia.
Clínica Modelo Laferrere SA	Laferrere	Avenida Luro 6055	4626-1189 / 0811 / 0040 / 2100	Guardia adultos y pediátricos. Internación.
SICOMED (Grupo Figueroa Paredes)	Laferrere	Av. Juan Manuel de Rosas 10841	4480-2500	Guardia 24hs adultos y pediátricos. Internación. Partos. Neonatología.

Nombre	Localidad	Dirección	Teléfono	Notas
Sanatorio Privado Mariano Acosta (Grupo Figueroa Paredes)	Mariano Acosta	Tres Sargentos 540	(0220) 499-6262	Guardia 24hs adultos y pediátricos. Internación.
Instituto Médico Constituyentes	Morón	Constituyentes 1072	011 4629-3038	Guardias adultos, pediátricos y traumatología. Atención embarazos y partos. Internación obstétrica y neonatológica.
Instituto Médico Agüero (FECLIBA)	Morón	Agüero 1395	4645-9000	Guardia adultos y pediátricos, neonatología, ginecología, obstetricia, traumatología y cirugía general.
Hospital Municipal de Hurlingham	Hurlingham	German Argerich 1650	4452-1694	Obstetricia, parto y neonatología.
Clínica Privada del Buen Pastor	Lomas del Mirador	Av. Mosconi 1716	4616-8800	Guardia e internación general adultos.
Sanatorio La Torre Mosconi (Sagrada Familia)	Lomas del Mirador	Av. Mosconi 1525	2112-5592 2119-8799 2118-5132	Guardia adultos. Internación general.
Clínica Los Cedros	San Justo	Dr. Arturo Illia 2275	40035600	Guardia adultos. Control de embarazo. Parto.

Zona Sur

Nombre	Localidad	Dirección	Teléfono	Notas
Clínica IMA	Adrogué	Seguí 593	4214-5555 Turnos 4214-1414	Guardia adultos. Internación: partos, cesáreas y neonatología.
Clínica Modelo de Lanús (IMAGMED S.A.)	Lanús	Quintana 48	4229-6000	Guardia. Internación adultos. Maternidad y neonatología.
Sanatorio Modelo Adrogué	Burzaco	Av. Espora 2250	4299-4440 4238-5190	Guardias adultos.
Sanatorio Modelo Burzaco	Burzaco	Av.Espora 3250	4238-4444 4238-0693	Guardia adultos. Internación: partos y cesáreas.
SUPRAMED	Lomas de Zamora	Acevedo 253	4243-8056 / 59	Atención del embarazo y partos. Internación neonatológica y recién nacidos.
Policlínico Lomas	Lomas de Zamora	Av. Hipólito Yrigoyen 8439	4239-3300	Guardia adultos y obstetricia. Guardia pediátrica de 8 a 20hs. Internación, parto y neonatología.
Sanatorio del Parque (Ex Nueva Clínica 2 de Abril)	Lomas de Zamora	Molina Arrotea 2499	4283-5181 / 4201 / 3075 / 3257 / 1498	Guardia adultos las 24hs.
Sanatorio Santa Clara de Quilmes (ex Hospital del Vidrio) (FECLIBA)	Quilmes	Ayacucho y Formosa, esquina Don Bosco	4008-4300 0810-122-2424	Guardia adultos. Internación.

Nombre	Localidad	Dirección	Teléfono	Notas
Clínica del Niño de Quilmes	Quilmes	Lamadrid 444	4364-9900 (conmutador) Turnos: 4364-9999	Guardia pediátrica. Control de embarazo y partos. Internación obstétrica y neonatológica.
Clínica Materno Infantil Quilmes	Quilmes	Brandsen 128	4257-3136 Turnos: 3984-0800	Internación recién nacido. Seguimiento del embarazo, parto, cesárea.
Sanatorio Urquiza	Quilmes	Urquiza 1537	4257-1212	Guardia adultos y pediátricos. Control de embarazo, partos y cesáreas.
Clínica Privada General Belgrano	Quilmes	Camino General Belgrano 960	4365-0200	Guardia adultos.
Clínica Ranelagh	Berazategui	Camino General Belgrano 4786	4223-8000 (Conmutador) Turnos: 4223-8080	Guardia adultos y pediátricos.
Clínica Privada del Niño y la Familia	San Francisco Solano	Calle 843, 2416 entre 895 Y 897	4212-6606	Obstetricia, neonatología, internación, guardia para adultos y pediátricos.
Sanatorio Nuevos Aires SA	Ezeiza	Gardini 185, Tristán Suarez (Ruta 205, Km. 40)	4386-1936	Guardia adultos, pediátricos y obstétrica.
Clínica Privada Lujan	Zeballos, Florencio Varela	Buenos Aires 50	4287-1131	Guardia adultos las 24hs.

Médicos zonales



Zona Norte

Localidad	Especialidad	Nombre	Dirección	Teléfono	Notas
José C. Paz	Pediatría	Dr. Occhiuzi Oscar	Zuviria 4877	02320-422496	Atención: lunes a viernes de 15:30 a 20 hs
San Martín	Ginecología	Dra. Vercelli Patricia Verónica	Moreno 4047	4713-5533 4755-2494	Turnos: miércoles de 14:30 a 19 hs y jueves de 9 a 12 hs
San Andrés	Pediatría	Dra. Mandirola Ana Francesca	Riobamba 2147	4755-7037	Atención: lunes a viernes de 14 a 19:30 hs

Zona Oeste

Localidad	Especialidad	Nombre	Dirección	Teléfono	Notas
Isidro Casanova	Pediatría	Dr. Echebarrena Guillermo	Asunción 5957	4625-3259	Atención: lunes, miércoles y jueves de 14 a 18hs
Merlo	Pediatría	Dra. Chaulet Marta Teresa	Jujuy 540	15-6007-8023	Atención: lunes y miércoles de 17 a 20:30. Sábados de 10:30 a 14:30hs
Ramos Mejía	Pediatría	Dra. Karina Álvarez	Av. de mayo 2070	4482-4239	Atención: lunes a viernes de 13:30 a 18:30hs
Ramos Mejía	Pediatría	Dr. García Enrique	Alsina 768	4656-1095	Atención: lunes a viernes de 15 a 20hs
San Justo	Clínica médica	Dr. Pulella Eduardo A.	Centenera 3339	4651-9264	Atención: lunes, martes y viernes de 15 a 19hs

Zona Sur

Localidad	Especialidad	Nombre	Dirección	Teléfono	Notas
Avellaneda	Pediatra	Dra. Anone Mirta	Las Flores 317, 1er. Piso	4207-9721	Atención: lunes a viernes de 9 a 18hs
Berazategui	Clínica medica	Dr. Elba, Nicolas	Calle 11 entre 145 y 146	4256-3663	Atención: lunes, martes y jueves de 16 a 18:30hs
Berazategui	Ginecología	Dra. Guerini, María Nélica	Calle 11 entre 145 y 146	4256-3663	Atención: lunes, martes y jueves de 16 a 18:30hs
Berazategui	Pediatría	Dr. Caballero, Mario Cesar	Calle 11 entre 145 y 146	4256-3663	Atención: lunes, martes y jueves de 16 a 18:30hs
Lanús Oeste	Pediatría	Dra. Pota Ana María	25 de Mayo 93 Dpto. 2	4241-3885	Atención: lunes a jueves de 14 a 19hs
Quilmes	Pediatría	Dra. Di Modugno, Delia	Lavalle 981	4257-1533	Atención: lunes a jueves de 16 a 20hs

Sedes OSPC



Sede Morón

ESPECIALIDAD	PROFESIONAL	DÍAS DE ATENCIÓN
Ginecología	Dra. Staropoli Patricia	Miércoles de 9 a 18hs
Obstetricia	Dra. Staropoli Patricia	Lunes de 9 a 13hs
Oftalmología	Dr. Chan Maximiliano	Lunes de 9 a 12.30hs
Clínica Médica	Dra. Bonfantino Susana	Jueves de 9 a 17hs
Pediatría	Dr. Castagna Omar	Martes y viernes de 12 a 17hs
Pediatría	Dr. Castagna Omar	Jueves de 9 a 17hs
Pediatría	Dra. Niniano Daniela	Martes de 14:30 a 18hs
Cardiología	Dra. Surc Patricia	Lunes de 10 a 13hs
Traumatología	Dr. Viale Juan	Viernes de 8:30 a 14:30hs
Psicología	Lic. Fratalocci Claudia	Lunes de 8 a 13hs y miércoles de 11 a 18hs
Psicología	Lic. Rios Eugenia	Viernes de 8 a 14hs
Psicología Infantil	Soria, María Laura	Lunes de 9 a 16 hs y miércoles de 13 a 16hs
Psicología Infantil	Lic. Cupello, Ailen	Martes de 12 a 18hs
Psicopedagogía	Lic. Aloy Paula	Martes de 8 a 16hs
Ecografía	Darakjian Jorge	Martes y jueves de 9:30 a 14hs
Odontología	Dra. Cabeda Miriam	Lunes de 9 a 17hs
Odontología	Dra. Merli Patricia	Martes de 9 a 17hs
Odontología	Dra. Merli Patricia	Miércoles de 8 a 12hs
Odontología	Dra Tesolin Maria	Miércoles de 13 a 18hs
Odontología	Dra. Merli Patricia	Jueves de 8 a 16hs
Odontología	Dra Tesolin Maria	Viernes de 8 a 16hs
Enfermería	Enf. Zegales Gabriela	Lunes de 10 a 17hs
Enfermería	Enf. Zegales Gabriela	Martes, miércoles, jueves y viernes de 11 a 18hs

Zona Norte

ESPECIALIDAD	PROFESIONAL	DÍAS DE ATENCIÓN
Pediatría	Dra. Macoretta Monica	Lunes y miércoles de 9 a 15hs
Pediatría	Dra. Arregui Mariana	Martes y viernes de 9 a 15hs
Clínica Medica	Dr. Arlando Guillermo	Martes y jueves de 9 a 14hs
Ginecología	Dra. Kenig Ethel	Jueves de 9 a 16hs
Obstetricia	Lic. Gerard Patricia	Miércoles de 10.30 a 15.30hs
Ecografía	Dra. Allende Lorena	Lunes de 9 a 13.30hs
Psicología	Lic. Veron Natalia	Martes de 9 a 17hs
Odontología	Dr. Quiroga Gonzalez Juan	Jueves de 9 a 17hs
Odontología	Dr. Quiroga Gonzalez Juan	Lunes y miércoles de 9 a 17hs
Odontología	Dra. Cabeda, Miriam	Martes y viernes de 10 a 18hs
Asesoramiento Jurídico	Garay Sergio	Miércoles de 16 a 18hs

Sede Lomas de Zamora

ESPECIALIDAD	PROFESIONAL	DÍAS DE ATENCIÓN
Clínica Médica	Dra. Lebret, María	Lunes de 17:30 a 20hs
Clínica Médica	Dra. Lebret, María	Viernes de 14:00 a 20hs
Pediatría	Dra. Ferreño, Evangelina	Lunes y miércoles de 9 a 12hs
Pediatría	Dra. Barbagelata, Eliana	Martes de 9 a 19hs
Pediatría	Dra. Tiralli Claudia	Viernes de 9 a 13hs
Ginecología	Dr. Warthon, Milner	Viernes de 9 a 13:30hs
Obstétrica	Lic. Luque, Cecilia	Lunes de 10:30 a 11:30hs
Obstétrica	Lic. Luque, Cecilia	Jueves de 9 a 12hs
Nutrición (mayores de 12 años)	Dra. Lebret, María	Martes de 17 a 20hs
Nefrología infantil	Dra. Barbagelata, Eliana	Martes de 19 a 20hs
Psicología Infantil	Lic. Hernández Maira	Miércoles de 14 a 18hs
Psicología Infantil	Lic. Hernández Maira	Viernes de 10 a 13hs
Psicología Adultos	Lic. Valle, José	Lunes de 9 a 12hs
Psicología Adultos	Lic. Valle, José	Miércoles de 9 a 13hs
Odontología	Bursese, Verónica	Lunes y viernes de 9 a 13:40hs
Odontología (a partir de los 12 años)	Carballo, Daniel	Lunes de 9 a 17:40hs
Odontología (a partir de los 12 años)	Carballo, Daniel	Miércoles de 9 a 11:40hs
Odontología (a partir de los 12 años)	Carballo, Daniel	Jueves de 14 a 18:40hs
Odontología	Quiroz, Gastón	Martes de 9 a 18:40hs
Ecografías	Warthon, Milner	Viernes de 18:30 a 19:30hs

Sede San Justo

ESPECIALIDAD	PROFESIONAL	DÍAS DE ATENCIÓN
Clínica Medica	Dra. Bonfantino Susana	Miércoles y viernes de 9 a 12hs
Pediatría	Dra. Chapoval Olga	Lunes y miércoles de 9 a 14hs
Ginecología	Dra. Staropoli Patricia	Jueves de 8.30 a 13.30hs
Obstetricia	Dra. Staropoli Patricia	Lunes de 9 a 12hs
Traumatología	Dr. Viale Juan	Viernes de 15 a 18hs
Nutrición	Lic. Laguna Valeria	Jueves de 14 a 18hs
Psicología Adultos	Lic. Fratalocci Claudia	Martes de 14 a 18hs
Psicología Infantil	Lic. Soria Maria Laura	Viernes de 9 a 17hs

Odontólogos zonales



Urgencias odontológicas

Nombre	Localidad	Dirección	Teléfono	Notas
O.M.I. S.R.L.	Capital Federal	Rivadavia 2750	4861-6501	Guardia: de 8 a 18 hs
ODIN	San Martín	San Martín 1795 1º A	4753-4890 4724- 3870	Atención de lunes a viernes de 10 a 17hs
ODIN	San Miguel	Paunero 1740	4664-9962	Guardia: lunes a viernes de 10:00 a 12:00 y de 14:00 a 17:00. Turnos programados: Lunes a viernes de 9:00 a 12:30 y de 14:00 a 18:00. Sábados de 9 a 15hs.

Capital Federal

Nombre	Localidad	Dirección	Teléfono	Notas
OMI S.R.L (URGENCIAS)	Capital Federal	Av. Rivadavia 2750	4861-6501	Atención de 9 a 18hs
SOENGAS	Capital Federal	Av. Pueyrredón 411 1B	4861-87567 4464-6204	Atención: Lunes a viernes de 9.30 a 18:00hs. Las órdenes deben ser autorizadas previamente en las sedes. Todas las órdenes tienen una vigencia de 30 días.

Zona Norte

Nombre	Localidad	Dirección	Teléfono	Notas
Dra. Cordon, Silvina	Tigre	Av. Liniers 2673	0810-888-5077	Atención: lunes de 14:00 a 17:30 y viernes 11:30 a 14:00. Adultos y niños (a partir de los 5 años). No se realizan guardias.
Sede Norte OSPG	Don Torcuato	Ozanam 2830	4748-7488	Todas las especialidades. Solicitar turno.
Dr. Miñones, Gastón	San Martín	Pellegrini 1851	4754-0889	Atención: lunes a viernes de 9:00 a 20:00hs
ODIN SRL	San Martín	San Martín 1795 1er. piso A	4753-4890 4724-3870	Atención: lunes a viernes de 9:00 a 19:00hs. Urgencias: lunes a viernes de 10:00 a 16:00hs.

Zona Oeste

Nombre	Localidad	Dirección	Teléfono	Notas
Sede OSPG Morón	Morón	Sarmiento 383	4489-1394	Lunes de 9:00 a 16:00 Dra. Cebeda, Miriam. Martes de 8:00 a 17:00 Dra Merli, Patricia. Miércoles de 8:00 a 12:00 Dra Merli, Patricia. Miércoles de 13:00 a 18:00 Dra Tesolin, Maria. Jueves de 8:00 a 16:00 Dra. Merli, Patricia. Viernes de 8:00 a 16:00 Dra. Tesolin, Maria.
Dra. Sifuentes Patricia	Morón	Av. Rivadavia 18451 1er. piso E, Torre 2	4627-7575	Atención adultos y pediátricos (a partir de 5 años). Solicitar turno telefónicamente. No se realizan guardias.
Centro Odontológico Oeste	Ramos Mejía	Av. de Mayo 1598	4654-1412 4658- 5583	Guardia 24 hs. Atención programada de lunes a sábados de 8:00 a 20:00. Odontología general, cirugía, endodoncia, implantes, odontopediatría, ortodoncia y prótesis.
Dra. Rey, Karina	San Justo	Comisionado Indart 2768	4482-4076 4482- 0798	Atención: lunes a viernes de 8:30 a 19.30hs. Todas las especialidades.
Soluciones Odontológicas de vanguardia	Ramos Mejía	Moreno 245	4469-0757 4658- 3846	Atención integral. Lunes a viernes de 9:00 a 17:00hs. Sábados de 9:00 a 16:00hs. Solicitar turno telefónicamente o de forma personal. Guardias pediátricas solo los días miércoles y para adultos todos los días. Guardias diurnas de 9:00 a 17:00 hs.
Dra. Pogonza, Rosana	Adrogué	Somellera 615, 1er. Piso	4214-7762	Atención: lunes a viernes de 9:00 a 12:00 y 15:00 a 17:00.

Nombre	Localidad	Dirección	Teléfono	Notas
Dra. Deryba, Elena	Berazategui	Av. Mitre 1221	4256-6027	Lunes y jueves de 13:00 a 19:00. Miércoles y sábado de 8:00 a 11:00hs por orden de llegada.
Dra. Rando, Alicia	Berazategui	Calle 141 2388, entre 23 Y 24	4216-4005	Atención: adultos y pediátricos de lunes a viernes de 9:00 a 19:00.
Dr. Gastón Miñones	Lanús	Av. San Martín 3991	0810-444-0245 4267 5764	Lunes a viernes de 9:00 a 18:00hs. y sábados de 10:00 a 17:00hs.
Consultorios Zona Sur	Lanús	29 de Setiembre 2094	4225-2607	Atención: lunes y jueves de 9:00 a 18:00. Viernes de 9:00 a 15:00.
Dra. Yáñez, Analía	Lanús Oeste	Gobernador Irigoyen 343, 2ºA	4225-0873 1530262308	Atención: lunes a viernes de 9:00 a 12:00hs y de 15:00 a 19.30hs. Sábados de 10:00 a 14:00. Solicitar turno telefónicamente.

Zona Sur

Nombre	Localidad	Dirección	Teléfono	Notas
Dra. Arlia, Cecilia Mariel Dra. Echeverría, Silvia Brigida	Wilde	Av. Belgrano 5862	4207-6154	Consultorio Particular. Dra. Echeverría: Pediatria y adultos lunes de 12:00 a 19:00 y miércoles de 8:00 a 11:00. Dra. Arlia: solo adultos martes y jueves de 14:00 a 19:00.
Dra. Echeverría, Silvia Brigida	Bernal	Av. Boedo 672 entre Ayacucho y Chacabuco	4252-2986	Atención: martes y viernes de 8:00 a 13:00hs.
Dr. Roberto, Pérez	Quilmes	Hipólito Yrigoyen 516, 1er. piso, oficina 1	4253-7118	Atención: lunes a viernes de 9:00 a 12:00hs y de 15:00 a 18:00hs. Solicitar turno telefónicamente.
Dr. Pogonza, Pedro	Adrogué	Somellera 615, 1er. Piso	4214-7762	Atención: lunes, miércoles, jueves y viernes de 15:00 a 19.30hs. Solicitar turno telefónicamente.

Farmacias



Capital Federal y Mar del Plata

Farmacia central: Av. Belgrano 2530, CABA.

Nombre	Localidad	Dirección	Teléfono
Farmacia Bauza	Mar del Plata	Alberti 1601	(0223) 4511243
Farmacia Selma	Capital Federal	Juramento 2002	4784-1186
Farmacia Del Spinetto	Capital Federal	Pichincha 211	4954-3517

Zona Norte

Nombre	Localidad	Dirección	Teléfono
Farmacia Beccar	Beccar	Av. Centenario 1601	4742-7640
Farmacia Jaskelson-JKS S.C.S	Don Torcuato	Av. Alvear 602	4748-1020 / 7893
Farmacia Castelli	Don Torcuato	Av. T. de Alvear 2767	4748-0460 / 4350
Farmacia Oroño	Del Viso	Beruti 1305	02320-476666
Farmacia Acceso Norte	Del Viso	Ruta 26, esquina Pacheco	02320-402222
Farmacia Tratado Del Pilar	Pilar	9 de Julio 213	02304-422666
Farmacia Paradiñeiro	Pilar	Ruta Panamericana Km. 50 Shopping Torres del Sol	02304-473005
Farmacia del Concord S.C.S	La Lonja	Valentín Gómez y Panamericana Km 49.5 UF 211	02304-300183
Farmacia Patred	Derqui	Av. Perón 1507, esquina Storini	02304-480048
Farmacia Alfaro	Escobar	Spadaccini 981	(0348) 4422714
Farmacia Pazos	José C. Paz	Av. Pte. Perón 4708	(02320) 422198
Farmacia Selma	La Lucila	Av. Rawson 3785	4512-1430
Farmacia Selma	Martínez	Av. Santa Fe 2698	4508-8831
Farmacia Calvagni-Bis S.C.S	Munro	Av. Vélez Sarsfield 5501	4762-0652
Farmacia Selma	Olivos	Av. Maipú 3201	4512-1470

Nombre	Localidad	Dirección	Teléfono
Farmacia Zinga	Olivos	Av. Uzal 4300	4717-2181
Farmacia Libertador 2200	San Fernando	Av. Del Libertador 2211	4744-2406
Farmacia Mitre	San Fernando	Constitución 652	4744-3132
Farmacia Selma	San Isidro	Av. Centenario 300	4513-0510
Farmacia Del Ferrocarril	San Martin	Belgrano 3202	4755-0120
Farmacia Nueva Pascual	San Martin	Belgrano 3600	4830-0271 / 72
Farmacia Muscolini	San Miguel	Av. Pte. Juan D Perón 1284	4667-3109
Farmacia Selma	Vicente López	Av. Maipú 699	4512-0401
Farmacia Selma	Villa Adelina	Paraná 6502	4512-8305

Zona Oeste

Nombre	Localidad	Dirección	Teléfono
Farmacia Cano	Barrio Ciudad Evita	Bevilaqua 1903	4487-1122
Farmacia Colón	Caseros	3 de febrero 3001	4750-9493
Farmacia Rossi De Castelar	Castelar	Arias 2408	4627-4000-7012 4628-2525 4609-0020 4489-0077
Farmacia Central Oeste Leloir	Ituzaingó	Pte. Perón 8505	4621-8818 / 8819
Farmacia Haedo	Haedo	Caseros 2	4650-7031
Farmacia Alagon	Isidro Casanova	Marconi 2857	4466-3111
Farmacia Solanas	Isidro Casanova	Marconi 3727	4694-6226
Farmacia Di Pisa	La Tablada	Av. Crovara 4389	4699-6599
Farmacia Fernández	La Tablada	Olleros 335	4652-6331
Farmacia B.E.R	La Tablada	Crovara 3508	4699-8988
Farmacia C. Chiclana	La Tablada	Chiclana 1044	4652-7602
Farmacia Domínguez	La Tablada	Gazcon 608	4652-9137
Farmacia Couto	Villa Madero	Coronel Domínguez 502	4655-0444
Farmacia Fox	González Catán	Infanta Isabel 5974	022024-53078
Farmacia Farmazin	González Catán	Dr. Simón Pérez 4802	02202-429082 / 428215
Farmacia Morales	LaFerrere	Rocamora 5886	4457-4678
Farmacia Palou	San Justo	La Porteña 933	4466-2508
Farmacia castro	San Justo	Villegas 2661	4441-5353
Farmacia Nueva Caba	San Justo	Av. Santa Maria 2662	4484-1591
Farmacia Lentini	San Justo	Av. Pte. Perón 4159	4484-9461
Farmacia Estación De Merlo	Merlo	Libertad 788	0220-4820039

Nombre	Localidad	Dirección	Teléfono
Antigua Farmacia Cravenna	Morón	Av. Rivadavia 18199	4483-4747
Farmacia Guerra	Morón	República Oriental Del Uruguay 265	4629-3361
Farmacia Muraca	Rafael Castillo	V. Yanzi 1608	4466-1550
Farmacia Martinoia (Central Oeste Ramos)	Ramos Mejía	Av. De Mayo 899	4658-4909
Farmacia Nueva Aparicio	San Antonio De Padua	Av. Rivadavia 23870	(0220) 485-3349
Farmacia Aste	General Rodríguez	Int. Manny 835	(0237) 484-0112
Farmacia Banez	General Rodríguez	Av. Pte Perón 246	(0237) 484-1624
Farmacia del Bulevar	General Rodríguez	Sarmiento 695	(0237) 485-0618
Farmacia Nueva Fradusco	General Rodríguez	Av. San Martín 598	(0237) 485-1927
Farmacia Gerardi	General Rodríguez	Av. España 116	(0237) 484-0479
Farmacia Uno	General Rodríguez	Ruta 28 y Los Naranjos	(0237) 484-3401
Farmacia Las Malvinas	General Rodríguez	Sargento Cabral 115	(0237) 484-0739
Farmacia Martínez Vieyra II	General Rodríguez	Int. Colobraró 3155 Ex Ruta 7 Km 49.200	(0237) 484-3600
Farmacia Poleschi	General Rodríguez	Rivadavia 460	(0237) 484-1392

Zona Sur

Nombre	Localidad	Dirección	Teléfono
Farmacia Cassissa	Avellaneda	Av. Mitre 1471	4203-7923 / 9850 4205-6944
Farmacia Maga Shop Avellaneda	Avellaneda	Av. Mitre 637	4201-1450
Antigua Farmacia Cravena	Banfield	Larroque 1317	4202-7803
Farmacia Otero	Banfield	Tucumán 2080	4202-4900
Farmacia Saibene	Banfield	Maipú 202	4242-0051 / 0304
Farmacia Dagand Rita	Berazategui	Av. 21 5297 Esq. 153	4256-4051
Farmacia Maga Sol Berazategui	Berazategui	Av. Mitre 2368/72 entre 23 Y 24	4216-7523
Farmacia Maga Shop Bernal	Bernal	Av. San Martin 756	4265-4671
Farmacia Maga Shop II	Bernal	Av. Lebensohn 11	4224-0900 4257-1567
Farmacia Maga Social Sanar 1	Bernal	Av. Los Quilmes 1	4251-3580
Farmacia Colombia Sanar 2	Ezpeleta	Av. Calchaquí 5186	4210-0170
Farmacia Maga Shop Varela	Florencio Varela	Monteagudo 3101	4255-2007
Farmacia Torres	Llavallo	Luján 2323	4298-1104
Farmacia Báez	Llavallo	A. Del Valle 238	4298-3663
Farmacia Argentina	Lomas de Zamora	Boedo 202 esquina Alem	4244-1699
Farmacia Gallelli	Lomas de Zamora	Alsina 1352	4292-5858
Farmacia Cancino	Lomas de Zamora	Rivera 608	4244-8895
Farmacia Casanova	Lomas de Zamora	Oliden 297	4245-2005
Farmacia De Ortuzar	Lomas de Zamora	Bustos 891	4283-0129

Nombre	Localidad	Dirección	Teléfono
Farmacia Vio	Lomas de Zamora	Av. Meeks 476	4352-0015
Farmacia Sánchez	Lomas de Zamora	Colombres 2305	4283-2926
Farmacia Del Pueblo	Lomas de Zamora	J. Manuel de Rosas 523	4699-2332
Farmacia Noguerras	Lomas de Zamora	Molina Arrotea 1584	4283-0547
Farmacia Otegui	Lomas de Zamora	Falucho 1016	4283-1443
Farmacia Americana	Piñeyro	C. García 202	4201-7185 / 8550
Farmacia Romy	Lomas del Mirador	Av. Juan Bautista Alberdi 7461	4687-0606
Farmacia Del Este	Quilmes	Lavalle 895	4257-0604 / 4486
Farmacia Maga Mega Sol Quilmes	Quilmes	Joaquín V González 2001	4200-7067
Farmacia Maga Shop Moreno	Quilmes	Moreno 745	4254-9667
Farmacia Maga Shop Plus	Quilmes	Andrés Baranda 100	4251-4019
Farmacia Maga Shop Maly	San Francisco Solano	Calle 893 4294	4212-0714 / 8654 / 3436
Farmacia Maga Shop Sarandí	Sarandí	Av. Mitre 3385	4204-2536 4204-6992
Farmacia Allegrino	Temperley	Av. Meeks 1277	4244-0269
Farmacia Perrotta	Temperley	Iriarte 1700	3979-7800
Farmacia Vago	Temperley	Eva Perón 1598	4294-4662
Farmacia Piñol	Temperley	Salta 57, San Jos	4264-5123
Farmacia Bazyluk	Temperley	Warnes 2678	4264-9128
Farmacia Gennari	Temperley	Bdo. De Yrigoyen 791	4243-6270

Nombre	Localidad	Dirección	Teléfono
Farmacia Lulay	Temperley	Av. Eva Perón 498	4244-6014
Farmacia De Caria	Turdera	Av. A. Argentina 522	4298-0550
Farmacia Queimaliños	Turdera	Santo Tomas 173	4231-7920
Farmacia Dominico	Villa Dominico	Av. Mitre 4701	4227-0398 4207-7612
Farmacia Maga Argentina Farmacéutica	Wilde	Fabian Onsari 199	4227-6122
Farmacia Maga De Las Flores	Wilde	Las Flores 501	4207-7110



Centro de formación profesional n°33

Cursos abiertos a la comunidad

Títulos oficiales | Ministerio de Educación
Gobierno de la Ciudad Autónoma de Buenos Aires

Cursos de 4 meses

- Diseño gráfico 1, 2 y 3
- Tratamiento de imágenes digitales
- Diseño gráfico e ilustración digital
- Modelado 3D
- Maquinista offset avanzado
- Auxiliar de periodista en medios (radiales / gráficos)
- Liderazgo y gestión en la empresa cooperativa
- Comunicación organizacional en la empresa cooperativa
- Herramientas informáticas para la digitalización de imágenes
- Trayecto formativo Operador de informática para administración y gestión

Cursos de 8 meses

- Maquinista impresor offset inicial
 - Taller de dibujo
 - Serigrafía
 - Diseño gráfico editorial
 - Encuadernación
-



Inscripción online

inscripciones.buenosaires.gob.ar

Requisito

Ser mayor de 18 años y completar todos los pasos previstos en el trámite de inscripción.

Más información

www.cfp33.com.ar

info@cfp33.com.ar

Av. Paseo Colón 731, 10° piso CABA

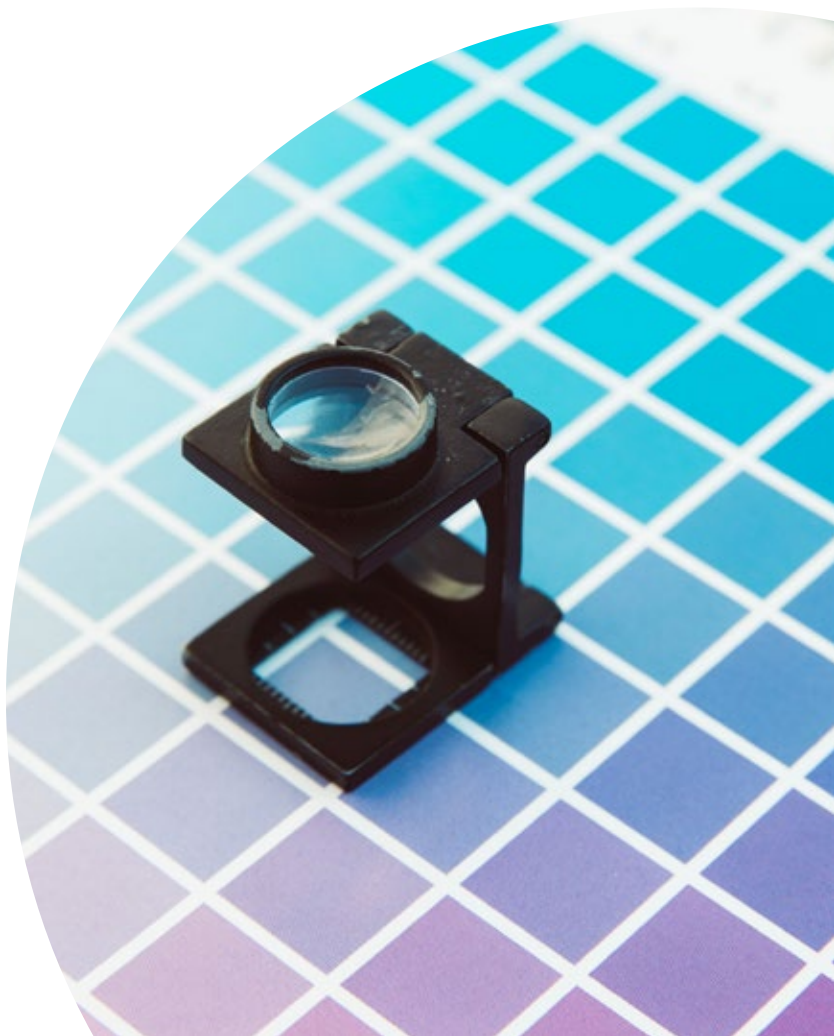



“Tenemos como premisa proteger la salud de nuestra familia gráfica prestando asistencia y cobertura médica día a día, realizando también una perseverante tarea de prevención continua en nuestros talleres.

Brindamos en nuestros espacios recreación y actividades de esparcimiento, contribuyendo a que se pueda lograr un equilibrio físico, mental y social en cada uno de nuestros afiliados.

Será la Solidaridad un valor esencial y fundamental que guiará siempre el accionar de nuestro Sindicato y nuestra Obra Social. Cobertura para todos y todas por igual.”

Héctor Amichetti